



ประกาศเทศบาลเมืองสมุทรสงคราม  
เรื่อง ปรับปรุงแผนอัตรากำลัง ๓ ปี (พ.ศ. ๒๕๖๔-๒๕๖๖) ฉบับที่ ๔ พ.ศ.๒๕๖๕

ตามที่เทศบาลเมืองสมุทรสงคราม ได้ประกาศใช้แผนอัตรากำลัง ๓ ปี (พ.ศ. ๒๕๖๔-๒๕๖๖) และปรับปรุงถึงฉบับที่ ๓ พ.ศ. ๒๕๖๕ เพื่อใช้เป็นแนวทางในการบริหารงานบุคคลในส่วนของพนักงานเทศบาล และลูกจ้างประจำ ให้ดำเนินไปด้วยความเรียบร้อย เกิดประสิทธิภาพและประสิทธิผล ตลอดจนเกิดประโยชน์ ต่อเทศบาลเมืองสมุทรสงคราม นั้น

เนื่องจากคณะกรรมการพนักงานเทศบาลจังหวัดสมุทรสงคราม ในคราวประชุมครั้งที่ ๘/๒๕๖๕ เมื่อวันที่ ๒๖ กันยายน ๒๕๖๕ เห็นชอบให้เทศบาลเมืองสมุทรสงคราม กำหนดตำแหน่งพนักงานเทศบาล พนักงานครูเทศบาล และพนักงานจ้างเพื่อรองรับการปฏิบัติงานที่เพิ่มมากขึ้น และสอดคล้องกับแนวทางการกำหนดตำแหน่งในฝ่าย ตลอดจนให้เป็นไปตามประกาศคณะกรรมการพนักงานเทศบาลจังหวัดสมุทรสงคราม เรื่อง หลักเกณฑ์และเงื่อนไขเกี่ยวกับการกำหนดจำนวนตำแหน่งพนักงานครูและบุคลากรทางการศึกษาเทศบาลในสถานศึกษา ระดับการศึกษาขั้นพื้นฐาน พ.ศ. ๒๕๖๕ ลงวันที่ ๑๔ มีนาคม ๒๕๖๕ ดังนั้น จึงได้ปรับปรุงแผนอัตรากำลัง ๓ ปี (พ.ศ. ๒๕๖๔-๒๕๖๖) ฉบับที่ ๔ พ.ศ.๒๕๖๕ ดังมีรายละเอียดตามแนบท้ายประกาศนี้

จึงประกาศมาให้ทราบโดยทั่วกัน

ประกาศ ณ วันที่ ๒๗ กันยายน พ.ศ. ๒๕๖๕

(นายสมชาย ดันประเสริฐ)

นายกเทศมนตรีเมืองสมุทรสงคราม



แผนอัตรากำลัง ๓ ปี (พ.ศ. ๒๕๖๔-๒๕๖๖)  
ปรับปรุงครั้งที่ ๔ พ.ศ. ๒๕๖๕

ของ

เทศบาลเมืองสมุทรสงคราม

อำเภอเมืองสมุทรสงคราม จังหวัดสมุทรสงคราม



## ๘. โครงสร้างการกำหนดส่วนราชการ

จากสภาพปัญหาของเทศบาลเมืองสมุทรสงครามดังกล่าว เทศบาล มีภารกิจ อำนาจหน้าที่ที่จะต้องดำเนินการแก้ไขปัญหาดังกล่าว ภายใต้อำนาจหน้าที่ที่กำหนดไว้ในพระราชบัญญัติเทศบาล พ.ศ. ๒๔๙๖ แก้ไขเพิ่มเติม (ฉบับที่ ๑๔) พ.ศ.๒๕๖๒ พระราชบัญญัติกำหนดแผนและขั้นตอนการกระจายอำนาจให้แก่องค์กรปกครองส่วนท้องถิ่น พ.ศ. ๒๕๔๒ โดยมีการกำหนดโครงสร้างส่วนราชการ ดังนี้

๘.๑ โครงสร้าง เทศบาลเมืองสมุทรสงคราม มีส่วนราชการในสังกัดเทศบาล จำนวน ๗ ส่วนราชการ และหน่วยงานตรวจสอบภายใน ต่อมาเทศบาลได้ขอตั้งกองการเจ้าหน้าที่ เป็นส่วนราชการเพิ่มเติมตามประกาศ ก.ท.จ. สมุทรสงคราม เรื่อง หลักเกณฑ์และเงื่อนไขเกี่ยวกับโครงสร้างการแบ่งส่วนราชการ วิธีการบริหารและการปฏิบัติงานของพนักงานเทศบาล และกิจการอันเกี่ยวกับการบริหารงานบุคคลในเทศบาล (ฉบับที่ ๔) พ.ศ.๒๕๖๔ ลงวันที่ ๑๒ มีนาคม พ.ศ. ๒๕๖๔ และประกาศ ก.ท.จ.สมุทรสงคราม เรื่อง กำหนดกอง สำนัก หรือส่วนราชการที่เรียกชื่ออย่างอื่นของเทศบาล พ.ศ.๒๕๖๔ ลงวันที่ ๑๒ มีนาคม พ.ศ. ๒๕๖๔ ดังนั้น จึงแก้ไขโครงสร้างอัตรากำลัง ดังนี้

### ๘.๑ โครงสร้าง

โครงสร้างตามแผนอัตรากำลังปัจจุบัน	โครงสร้างตามแผนอัตรากำลังใหม่	หมายเหตุ
<b>๑. สำนักปลัดเทศบาล (๐๑)</b>	<b>๑. สำนักปลัดเทศบาล (๐๑)</b>	
๑.๑ ฝ่ายปกครอง	๑.๑ ฝ่ายปกครอง	
• งานทะเบียนราษฎรและบัตรประจำตัวประชาชน	• งานทะเบียนราษฎรและบัตรประจำตัวประชาชน	
๑.๒ ฝ่ายป้องกันและบรรเทาสาธารณภัย	๑.๒ ฝ่ายป้องกันและบรรเทาสาธารณภัย	
• งานป้องกันและบรรเทาสาธารณภัย	• งานป้องกันและบรรเทาสาธารณภัย	
• งานรักษาความสงบ	• งานรักษาความสงบ	
๑.๓ ฝ่ายบริหารงานทั่วไป	๑.๓ ฝ่ายบริหารงานทั่วไป	
• งานกิจการคณะผู้บริหาร	• งานกิจการคณะผู้บริหาร	
• งานบริหารงานทั่วไป	• งานบริหารงานทั่วไป	
๑.๔ งานนิติการ	๑.๔ งานนิติการ	
<b>๒. กองคลัง (๐๔)</b>	<b>๒. กองคลัง (๐๔)</b>	
๒.๑ ฝ่ายพัฒนารายได้	๒.๑ ฝ่ายพัฒนารายได้	
• งานผลประโยชน์และกิจการพาณิชย์	• งานผลประโยชน์และกิจการพาณิชย์	
• งานแผนที่ภาษีและทะเบียนทรัพย์สิน	• งานแผนที่ภาษีและทะเบียนทรัพย์สิน	
๒.๒ ฝ่ายบริหารงานคลัง	๒.๒ ฝ่ายบริหารงานคลัง	
• งานการเงินและบัญชี	• งานการเงินและบัญชี	
• งานพัสดุและทรัพย์สิน	• งานพัสดุและทรัพย์สิน	
๒.๓ ฝ่ายบริหารงานทั่วไป	๒.๓ ฝ่ายบริหารงานทั่วไป	
<b>๓. กองช่าง (๐๕)</b>	<b>๓. กองช่าง (๐๕)</b>	
๓.๑ ฝ่ายแบบแผนและก่อสร้าง	๓.๑ ฝ่ายแบบแผนและก่อสร้าง	
• งานวิศวกรรมโยธา	• งานวิศวกรรมโยธา	
๓.๒ ฝ่ายการโยธา	๓.๒ ฝ่ายการโยธา	
• งานสาธารณูปโภค	• งานสาธารณูปโภค	
๓.๓ ฝ่ายช่างสุขาภิบาล	๓.๓ ฝ่ายช่างสุขาภิบาล	
• งานจัดการคุณภาพน้ำ	• งานจัดการคุณภาพน้ำ	
๓.๔ ฝ่ายบริหารงานทั่วไป	๓.๔ ฝ่ายบริหารงานทั่วไป	



โครงสร้างตามแผนอัตรากำลังปัจจุบัน	โครงสร้างตามแผนอัตรากำลังใหม่	หมายเหตุ
<b>๔. กองสาธารณสุขและสิ่งแวดล้อม (๐๖)</b>	<b>๔. กองสาธารณสุขและสิ่งแวดล้อม (๐๖)</b>	
๔.๑ ฝ่ายบริหารงานสาธารณสุข	๔.๑ ฝ่ายบริหารงานสาธารณสุข	
• งานควบคุมและจัดการคุณภาพ	• งานควบคุมและจัดการคุณภาพ	
สิ่งแวดล้อม	สิ่งแวดล้อม	
๔.๒ ฝ่ายบริการสาธารณสุข	๔.๒ ฝ่ายบริการสาธารณสุข	
• งานส่งเสริมสาธารณสุข	• งานส่งเสริมสาธารณสุข	
• งานป้องกันและควบคุมโรค	• งานป้องกันและควบคุมโรค	
๔.๓ งานบริหารงานทั่วไป	๔.๓ งานบริหารงานทั่วไป	
<b>๕. กองยุทธศาสตร์และงบประมาณ (๐๗)</b>	<b>๕. กองยุทธศาสตร์และงบประมาณ (๐๗)</b>	
๕.๑ ฝ่ายแผนงานและงบประมาณ	๕.๑ ฝ่ายแผนงานและงบประมาณ	
• งานวิเคราะห์นโยบายและแผน	• งานวิเคราะห์นโยบายและแผน	
๕.๒ ฝ่ายบริการและเผยแพร่วิชาการ	๕.๒ ฝ่ายบริการและเผยแพร่วิชาการ	
• งานประชาสัมพันธ์	• งานประชาสัมพันธ์	
๕.๓ งานบริหารงานทั่วไป	๕.๓ งานบริหารงานทั่วไป	
<b>๖. กองการศึกษา (๐๘)</b>	<b>๖. กองการศึกษา (๐๘)</b>	
๖.๑ ฝ่ายบริหารการศึกษา	๖.๑ ฝ่ายบริหารการศึกษา	
• งานบริหารงานทั่วไป	• งานบริหารงานทั่วไป	
๖.๒ ฝ่ายส่งเสริมการศึกษา ศาสนา และวัฒนธรรม	๖.๒ ฝ่ายส่งเสริมการศึกษา ศาสนา และวัฒนธรรม	
• งานการศึกษานอกระบบและตามอัธยาศัย	• งานการศึกษานอกระบบและตามอัธยาศัย	
- ศพด.วัดเพชรสมุทรวรวิหาร	- ศพด.วัดเพชรสมุทรวรวิหาร	
- ศูนย์พัฒนาเด็กเล็กเขตชานเมือง	- ศูนย์พัฒนาเด็กเล็กเขตชานเมือง	
๖.๓ กลุ่มงานนิเทศการศึกษา	๖.๓ กลุ่มงานนิเทศการศึกษา	
๖.๔ งานกิจการโรงเรียน	๖.๔ งานกิจการโรงเรียน	
• โรงเรียนเทศบาลวัดธรรมนิมิต (พ่อคำอุทิศ)	• โรงเรียนเทศบาลวัดธรรมนิมิต (พ่อคำอุทิศ)	
• โรงเรียนเทศบาลวัดประทุมคณาวาส (นิพัทธ์หรือสุตร)	• โรงเรียนเทศบาลวัดประทุมคณาวาส (นิพัทธ์หรือสุตร)	
• โรงเรียนเทศบาลวัดป้อมแก้ว(อัครพงศ์ชนูปถัมภ์)	• โรงเรียนเทศบาลวัดป้อมแก้ว(อัครพงศ์ชนูปถัมภ์)	
• โรงเรียนเทศบาลวัดใหญ่ (ราชพงษ์)	• โรงเรียนเทศบาลวัดใหญ่ (ราชพงษ์)	
• โรงเรียนเทศบาลแสงวณิชอุปถัมภ์	• โรงเรียนเทศบาลแสงวณิชอุปถัมภ์	
๖.๒ ฝ่ายส่งเสริมการศึกษา ศาสนา และวัฒนธรรม	๖.๒ ฝ่ายส่งเสริมการศึกษา ศาสนา และวัฒนธรรม	
• งานการศึกษานอกระบบและตามอัธยาศัย	• งานการศึกษานอกระบบและตามอัธยาศัย	
<b>๗. กองสวัสดิการสังคม (๑๑)</b>	<b>๗. กองสวัสดิการสังคม (๑๑)</b>	
๗.๑ ฝ่ายพัฒนาชุมชน	๗.๑ ฝ่ายพัฒนาชุมชน	
• งานส่งเสริมพัฒนาชุมชน	• งานส่งเสริมพัฒนาชุมชน	
• งานสังคมสงเคราะห์	• งานสังคมสงเคราะห์	
๗.๒ งานบริหารงานทั่วไป	๗.๒ งานบริหารงานทั่วไป	





โครงสร้างตามแผนอัตรากำลังปัจจุบัน	โครงสร้างตามแผนอัตรากำลังใหม่	หมายเหตุ
๘. กองการเจ้าหน้าที่ (๒๙)	๘. กองการเจ้าหน้าที่ (๒๙)	
๘.๑ ฝ่ายสรรหาและบรรจุแต่งตั้ง	๘.๑ ฝ่ายสรรหาและบรรจุแต่งตั้ง	
• งานบุคลากรทางการศึกษา	• งานบุคลากรทางการศึกษา	
• งานบรรจุแต่งตั้งและอัตรากำลัง	• งานบรรจุแต่งตั้งและอัตรากำลัง	
• งานวินัยและส่งเสริมคุณธรรม	• งานวินัยและส่งเสริมคุณธรรม	
• งานบริหารงานทั่วไป	• งานบริหารงานทั่วไป	
๘.๒ กลุ่มงานสิทธิและสวัสดิการ	๘.๒ กลุ่มงานสิทธิและสวัสดิการ	
๘. หน่วยตรวจสอบภายใน (๑๒)	๙. หน่วยตรวจสอบภายใน (๑๒)	

## ๘.๒ การวิเคราะห์การกำหนดตำแหน่ง

แผนอัตรากำลัง ๓ ปี (พ.ศ. ๒๕๖๔-๒๕๖๖) ฉบับปรับปรุงครั้งที่ ๔ (พ.ศ. ๒๕๖๕) ของเทศบาลเมืองสมุทรสงคราม ฉบับนี้ ได้ดำเนินการวิเคราะห์เพื่อกำหนดประเภท ระดับ และจำนวนตำแหน่ง ตามแผนอัตรากำลังเดิมที่กำหนดไว้ แต่ปรับปรุงการกำหนดให้สอดคล้องกับโครงสร้างการกำหนดส่วนราชการที่เปลี่ยนแปลงไป โดยวิเคราะห์แยกตามส่วนราชการได้ ดังนี้

๑. สำนักปลัดเทศบาล แบ่งออกเป็น ๓ ฝ่าย ๑ งาน ได้แก่ ฝ่ายปกครอง ฝ่ายป้องกันและบรรเทาสาธารณภัย ฝ่ายบริหารงานทั่วไป และงานนิติการ

๒. กองคลัง แบ่งออกเป็น ๓ ฝ่าย ได้แก่ ฝ่ายบริหารงานคลัง ฝ่ายพัฒนารายได้ และฝ่ายบริหารงานทั่วไป

๓. กองช่าง แบ่งออกเป็น ๔ ฝ่าย ได้แก่ ฝ่ายแบบแผนและก่อสร้าง ฝ่ายการโยธา ฝ่ายช่างสุขาภิบาล และฝ่ายบริหารงานทั่วไป

๔. กองสาธารณสุขและสิ่งแวดล้อม แบ่งออกเป็น ๒ ฝ่าย ๑ งาน ได้แก่ ฝ่ายบริหารงานสาธารณสุข ฝ่ายบริการสาธารณสุข และงานบริหารงานทั่วไป

๕. กองยุทธศาสตร์และงบประมาณ แบ่งออกเป็น ๒ ฝ่าย ๑ งาน ได้แก่ ฝ่ายแผนงานและงบประมาณ ฝ่ายบริการและเผยแพร่วิชาการ และงานบริหารงานทั่วไป

๖. กองการศึกษา แบ่งออกเป็น ๒ ฝ่าย ๑ กลุ่มงาน ได้แก่ ฝ่ายบริหารการศึกษา ฝ่ายส่งเสริมการศึกษา ศาสนา และวัฒนธรรม และกลุ่มงานนิเทศการศึกษา โดยมีสถานศึกษา จำนวน ๕ แห่ง ประกอบด้วย โรงเรียนเทศบาลวัดธรรมนิมิต (พ่อค้าอุทิศ) โรงเรียนเทศบาลวัดประทุมคณาวาส (นิพัทธ์หรือณัฐร์) โรงเรียนเทศบาลวัดบ่อมแก้ว (อัครพงศ์ชนูปถัมภ์) โรงเรียนเทศบาลวัดใหญ่ (ราชพงษ์) และโรงเรียนเทศบาลแสงวนิชอุปถัมภ์

๗. กองสวัสดิการสังคม แบ่งออกเป็น ๒ ฝ่าย ๑ งาน ได้แก่ ฝ่ายพัฒนาชุมชน ฝ่ายสังคมสงเคราะห์ งานบริหารงานทั่วไป

๘. กองการเจ้าหน้าที่ แบ่งออกเป็น ๑ ฝ่าย ๑ กลุ่มงาน ได้แก่ ฝ่ายสรรหาและบรรจุแต่งตั้ง และกลุ่มงานสิทธิและสวัสดิการ

### ๙. หน่วยตรวจสอบภายใน

จากข้อมูลการวิเคราะห์ดังกล่าว จึงสามารถกำหนดงานและตำแหน่งเพื่อรองรับปริมาณงานที่เพิ่มมากขึ้น โดยสามารถบันทึกข้อมูลลงในกรอบอัตรากำลัง ๓ ปี ได้ดังนี้



กรอบอัตรากำลัง ๓ ปี ประจำปีงบประมาณ พ.ศ.๒๕๖๔-๒๕๖๖ ฉบับปรับปรุงครั้งที่ ๔

ส่วนราชการ	กรอบ อัตรากำลังเดิม	กรอบอัตรากำลังตำแหน่งที่คาดว่าจะต้องใช้ ในช่วงระยะเวลา ๓ ปีข้างหน้า			อัตรากำลังคน เพิ่ม/ลด			หมายเหตุ
		๒๕๖๔	๒๕๖๕	๒๕๖๖	๒๕๖๔	๒๕๖๕	๒๕๖๖	
นักบริหารงานท้องถิ่น ระดับกลาง (ปลัดเทศบาล)	๑	๑	๑	๑	-	-	-	
นักบริหารงานท้องถิ่น ระดับกลาง (รองปลัดเทศบาล)	๑	๑	๑	๑	-	-	-	
นักบริหารงานท้องถิ่น ระดับต้น (รองปลัดเทศบาล)	๑	๑	๑	๑	-	-	-	
<b>สำนักปลัดเทศบาล (๐๑)</b>								
นักบริหารงานทั่วไป ระดับกลาง (หัวหน้าสำนักปลัดเทศบาล)	๑	๑	๑	๑	-	-	-	
<b>ฝ่ายปกครอง</b>								
นักบริหารงานทั่วไป ระดับต้น (หัวหน้าฝ่ายปกครอง)	๑	๑	๑	๑	-	-	-	
งานทะเบียนราษฎรและบัตรประจำตัวประชาชน								
นักจัดการงานทะเบียนและบัตร ปฏิบัติการ/ชำนาญการ	-	-	๑	๑	-	๑	-	กำหนดใหม่
เจ้าพนักงานทะเบียน ปฏิบัติงาน/ชำนาญงาน	๖	๖	๖	๖	-	-	-	
<b>ฝ่ายป้องกันและบรรเทาสาธารณภัย</b>								
นักบริหารงานทั่วไป ระดับต้น (หัวหน้าฝ่ายป้องกันและบรรเทาสาธารณภัย)	๑	๑	๑	๑	-	-	-	
<b>งานป้องกันและบรรเทาสาธารณภัย</b>								
นักป้องกันและบรรเทาสาธารณภัย ปฏิบัติการ/ชำนาญการ	-	-	๑	๑	-	๑	-	กำหนดใหม่
เจ้าพนักงานป้องกันและบรรเทาสาธารณภัย ปฏิบัติงาน/ชำนาญงาน	๓	๓	๓	๓	-	-	-	
<b>งานรักษาความสงบ</b>								
นักจัดการงานเทศกิจ ปฏิบัติการ/ชำนาญการ	๑	๑	๑	๑	-	-	-	
เจ้าพนักงานเทศกิจ ปฏิบัติงาน/ชำนาญงาน	๑	๑	๑	๑	-	-	-	
<b>ฝ่ายบริหารงานทั่วไป</b>								
นักบริหารงานทั่วไป ระดับต้น (หัวหน้าฝ่ายบริหารงานทั่วไป)	๑	๑	๑	๑	-	-	-	
<b>งานกิจการคณะผู้บริหาร</b>								
เจ้าพนักงานธุรการ ปฏิบัติงาน/ชำนาญงาน	๑	๑	๑	๑	-	-	-	
<b>งานบริหารงานทั่วไป</b>								
นักจัดการงานทั่วไป ปฏิบัติการ/ชำนาญการ	๑	๑	๑	๑	-	-	-	
เจ้าพนักงานธุรการ ปฏิบัติงาน/ชำนาญงาน	๑	๑	๑	๑	-	-	-	
<b>งานนิติการ</b>								
นิติกร ปฏิบัติการ/ชำนาญการ	๓	๓	๓	๓	-	-	-	



แผนอัตรากำลัง ๓ ปี (พ.ศ. ๒๕๖๔ - ๒๕๖๖) เทศบาลเมืองสมุทรสงคราม ปรับปรุงครั้งที่ ๔ (พ.ศ.๒๕๖๕)

ส่วนราชการ	กรอบ อัตรากำลังเดิม	กรอบอัตรากำลังที่คาดว่าจะต้องใช้ ในช่วงระยะเวลา ๓ ปีข้างหน้า			อัตรากำลังคน เพิ่ม/ลด			หมายเหตุ
		๒๕๖๔	๒๕๖๕	๒๕๖๖	๒๕๖๔	๒๕๖๕	๒๕๖๖	
<b>ลูกจ้างประจำ</b>								
<b>ฝ่ายป้องกันและบรรเทาสาธารณภัย</b>								
งานป้องกันและบรรเทาสาธารณภัย								
นายท้ายเรือยนต์	๓	๓	๒	๒	-	-๑	-	ยุบเลิก ๑ อัตรารว่างให้ยุบ
พนักงานขับรถยนต์	๑	๑	๑	๑	-	-	-	ว่างให้ยุบ
<b>ฝ่ายบริหารงานทั่วไป</b>								
งานบริหารงานทั่วไป								
พนักงานขับรถยนต์	๒	๒	๒	๒	-	-	-	ว่างให้ยุบ
<b>พนักงานจ้าง</b>								
<b>ฝ่ายป้องกันและบรรเทาสาธารณภัย</b>								
งานป้องกันและบรรเทาสาธารณภัย								
พนักงานขับเครื่องจักรกลขนาดเบา	๕	๕	๕	๕	-	-	-	
พนักงานดับเพลิง	๖	๖	๖	๖	-	-	-	
คนงานทั่วไป	๖	๖	๖	๖	-	-	-	
<b>งานรักษาความสงบ</b>								
พนักงานขับรถยนต์	๒	๒	๒	๒	-	-	-	
คนงานทั่วไป	๓	๓	๓	๓	-	-	-	
<b>ฝ่ายบริหารงานทั่วไป</b>								
งานกิจการคณะผู้บริหาร								
ผู้ช่วยเจ้าหน้าที่ธุรการ	๑	๑	๑	๑				
คนงานทั่วไป	๑	๑	๑	๑	-	-	-	
<b>งานบริหารงานทั่วไป</b>								
พนักงานขับรถยนต์	๑	๑	๑	๑	-	-	-	
ผู้ช่วยเจ้าพนักงานธุรการ	๓	๓	๓	๓	-	-	-	
คนงานทั่วไป	๑	๑	๑	๑	-	-	-	
<b>รวมหน่วยงานนี้</b>	<b>๕๖</b>	<b>๕๖</b>	<b>๕๗</b>	<b>๕๗</b>	<b>-</b>	<b>๑</b>	<b>-</b>	



แผนอัตรากำลัง ๓ ปี (พ.ศ. ๒๕๖๔ - ๒๕๖๖) เทศบาลเมืองสมุทรสงคราม ปรับปรุงครั้งที่ ๔ (พ.ศ.๒๕๖๕)

ส่วนราชการ	กรอบ อัตรากำลังเดิม	กรอบอัตรากำลังที่คาดว่าจะต้องใช้ ในช่วงระยะเวลา ๓ ปีข้างหน้า			อัตรากำลังคน เพิ่ม/ลด			หมายเหตุ
		๒๕๖๔	๒๕๖๕	๒๕๖๖	๒๕๖๔	๒๕๖๕	๒๕๖๖	
<b>กองคลัง (๐๔)</b>								
นักบริหารงานการคลัง ระดับกลาง (ผู้อำนวยการกองคลัง)	๑	๑	๑	๑	-	-	-	
<b>ฝ่ายพัฒนารายได้</b>								
นักบริหารงานการคลัง ระดับต้น (หัวหน้าฝ่ายพัฒนารายได้ )	๑	๑	๑	๑	-	-	-	
<b>งานผลประโยชน์และกิจการพาณิชย์</b>								
นักวิชาการจัดเก็บรายได้ ปฏิบัติการ/ชำนาญการ	๑	๑	๑	๑	-	-	-	
เจ้าพนักงานจัดเก็บรายได้ ปฏิบัติงาน/ชำนาญงาน	๓	๓	๓	๓	-	-	-	
<b>ฝ่ายบริหารงานคลัง</b>								
นักบริหารงานการคลัง ระดับต้น (หัวหน้าฝ่ายบริหารงานคลัง)	๑	๑	๑	๑	-	-	-	
<b>งานพัสดุและทรัพย์สิน</b>								
นักวิชาการพัสดุ ปฏิบัติการ/ชำนาญการ	๑	๑	๑	๑	-	-	-	
เจ้าพนักงานพัสดุ ปฏิบัติงาน/ชำนาญงาน	๔	๔	๔	๔	-	-	-	
<b>งานการเงินและบัญชี</b>								
นักวิชาการเงินและบัญชี ปฏิบัติการ/ชำนาญการ	๑	๑	๑	๑	-	-	-	
เจ้าพนักงานการเงินและบัญชี ปฏิบัติงาน/ชำนาญงาน	๓	๓	๓	๓	-	-	-	
<b>ฝ่ายบริหารงานทั่วไป</b>								
นักบริหารงานทั่วไป ระดับต้น (หัวหน้าฝ่ายบริหารงานทั่วไป)	๑	๑	๑	๑	-	-	-	
นักจัดการงานทั่วไป ปฏิบัติการ/ชำนาญการ	๑	๑	๑	๑	-	-	-	
เจ้าพนักงานธุรการ ปฏิบัติงาน/ชำนาญงาน	๒	๒	๒	๒	-	-	-	
<b>ลูกจ้างประจำ</b>								
<b>ฝ่ายพัฒนารายได้</b>								
งานแผนที่ภาษีและทะเบียนทรัพย์สิน								
เจ้าหน้าที่ทะเบียนทรัพย์สิน	๑	๑	๑	๑	-	-	-	ว่างให้ยุบ
<b>พนักงานจ้าง</b>								
<b>ฝ่ายพัฒนารายได้</b>								
<b>งานผลประโยชน์และกิจการพาณิชย์</b>								
ผู้ช่วยเจ้าหน้าที่จัดเก็บรายได้	๑	๑	๑	๑	-	-	-	
คนงานทั่วไป	๒๑	๒๑	๒๑	๒๑	-	-	-	
<b>งานแผนที่ภาษีและทะเบียนทรัพย์สิน</b>								
ผู้ช่วยนายช่างโยธา	๑	๑	๑	๑	-	-	-	
คนงานทั่วไป	๑	๑	๑	๑	-	-	-	
<b>ฝ่ายบริหารงานคลัง</b>								
<b>งานพัสดุและทรัพย์สิน</b>								
ผู้ช่วยเจ้าหน้าที่พัสดุ	๑	๑	๑	๑	-	-	-	
<b>งานการเงินและบัญชี</b>								
ผู้ช่วยเจ้าหน้าที่การเงินและบัญชี	๑	๑	๑	๑	-	-	-	
<b>ฝ่ายบริหารงานทั่วไป</b>								
พนักงานขับรถยนต์	๑	๑	๑	๑	-	-	-	
<b>รวมหน่วยงานนี้</b>	<b>๔๘</b>	<b>๔๘</b>	<b>๔๘</b>	<b>๔๘</b>	<b>-</b>	<b>-</b>	<b>-</b>	



แผนอัตรากำลัง ๓ ปี (พ.ศ. ๒๕๖๔ - ๒๕๖๖) เทศบาลเมืองสมุทรสงคราม ปรับปรุงครั้งที่ ๔ (พ.ศ.๒๕๖๕)

ส่วนราชการ	กรอบ อัตรากำลังเดิม	กรอบอัตรากำลังที่คาดว่าจะต้องใช้ ในช่วงระยะเวลา ๓ ปีข้างหน้า			อัตรากำลังคน เพิ่ม/ลด			หมายเหตุ
		๒๕๖๔	๒๕๖๕	๒๕๖๖	๒๕๖๔	๒๕๖๕	๒๕๖๖	
<b>กองช่าง (๐๕)</b>								
นักบริหารงานช่าง ระดับกลาง (ผู้อำนวยการกองช่าง)	๑	๑	๑	๑	-	-	-	
<b>ฝ่ายแบบแผนและก่อสร้าง</b>								
นักบริหารงานช่าง ระดับต้น (หัวหน้าฝ่ายแบบแผนและก่อสร้าง)	๑	๑	๑	๑	-	-	-	
<b>งานวิศวกรรมโยธา</b>								
วิศวกรโยธา ปฏิบัติการ/ชำนาญการ	๒	๒	๒	๒	-	-	-	
นายช่างศิลป์ ปฏิบัติงาน/ชำนาญงาน	๑	๑	๑	๑	-	-	-	
<b>ฝ่ายการโยธา</b>								
นักบริหารงานช่าง ระดับต้น (หัวหน้าฝ่ายการโยธา)	๑	๑	๑	๑	-	-	-	
<b>งานสาธารณูปโภค</b>								
นายช่างโยธา ปฏิบัติงาน/ชำนาญงาน	๓	๓	๑	๑	-	-๒	-	เคลื่อนไปกำหนดตำแหน่ง นักจัดการงานช่าง ฝ่ายการโยธา ๑ อัตรากำลัง
								วิศวกรโยธา ฝ่ายช่าง
								สุขาภิบาล ๑ อัตรากำลัง
นักจัดการงานช่าง ปฏิบัติการ/ชำนาญการ	๐	๐	๑	๑	-	๑	-	กำหนดตำแหน่งใหม่ โดยเคลื่อนมาจาก นายช่างโยธา ปจ./ชง.
นายช่างไฟฟ้า อาวุโส	๑	๑	๑	๑	-	-	-	
เจ้าพนักงานสวนสาธารณะ ปฏิบัติงาน/ชำนาญงาน	๑	๑	๑	๑	-	-	-	
<b>ฝ่ายช่างสุขาภิบาล</b>								
นักบริหารงานช่าง ระดับต้น (หัวหน้าฝ่ายช่างสุขาภิบาล)	๑	๑	๑	๑	-	-	-	
<b>งานจัดการคุณภาพน้ำ</b>								
วิศวกรโยธา ปฏิบัติการ/ชำนาญการ	๐	๐	๑	๑	-	๑	-	กำหนดตำแหน่งใหม่ โดยเคลื่อนมาจาก นายช่างโยธา ปจ./ชง.
เจ้าพนักงานธุรการ ปฏิบัติงาน/ชำนาญงาน	๑	๑	๑	๑	-	-	-	
<b>ฝ่ายบริหารงานทั่วไป</b>								
นักบริหารงานทั่วไป ระดับต้น (หัวหน้าฝ่ายบริหารงานทั่วไป)	๑	๑	๑	๑	-	-	-	
นักจัดการงานทั่วไป ปฏิบัติการ/ชำนาญการ	๑	๑	๑	๑	-	-	-	
เจ้าพนักงานธุรการ ปฏิบัติงาน/ชำนาญงาน	๑	๑	๑	๑	-	-	-	





แผนอัตรากำลัง ๓ ปี (พ.ศ. ๒๕๖๔ - ๒๕๖๖) เทศบาลเมืองสมุทรสงคราม ปรับปรุงครั้งที่ ๔ (พ.ศ.๒๕๖๕)

ส่วนราชการ	กรอบ อัตรา กำลังเดิม	กรอบอัตราตำแหน่งที่คาดว่าจะต้องใช้ ในช่วงระยะเวลา ๓ ปีข้างหน้า			อัตรากำลังคน เพิ่ม/ลด			หมายเหตุ
		๒๕๖๔	๒๕๖๕	๒๕๖๖	๒๕๖๔	๒๕๖๕	๒๕๖๖	
ลูกจ้างประจำ								
ฝ่ายการโยธา								
งานสาธารณูปโภค								
ช่างโยธา	๑	๑	๑	๑	-	-	-	ว่างให้ยุบ
ผู้ช่วยช่างไฟฟ้า	๑	๑	๑	๑	-	-	-	ว่างให้ยุบ
ฝ่ายบริหารงานทั่วไป								
พนักงานขับรถยนต์	๑	๑	๑	๑	-	-	-	ว่างให้ยุบ
พนักงานจ้าง								
ฝ่ายแบบแผนและก่อสร้าง								
งานวิศวกรรมโยธา								
ผู้ช่วยนายช่างสำรวจ	๑	๑	๑	๑	-	-	-	
ฝ่ายการโยธา								
งานสาธารณูปโภค								
พนักงานขับเครื่องจักรกลขนาดเบา	๒	๒	๓	๓	-	๑	-	กำหนดใหม่ ๑ อัตรา
คนงานทั่วไป	๑๖	๑๖	๑๘	๑๘	-	๒	-	กำหนดใหม่ ๒ อัตรา
ฝ่ายช่างสุขาภิบาล								
งานจัดการคุณภาพน้ำ								
พนักงานขับเครื่องจักรกลขนาดเบา	๓	๓	๓	๓	-	-	-	
คนงานทั่วไป	๖	๖	๖	๖	-	-	-	
ฝ่ายบริหารงานทั่วไป								
ผู้ช่วยเจ้าพนักงานธุรการ	๑	๑	๑	๑	-	-	-	
คนงานทั่วไป	๑	๑	๑	๑	-	-	-	
รวมหน่วยงานนี้	๔๙	๔๙	๕๒	๕๒	-	๓	-	



แผนอัตรากำลัง ๓ ปี (พ.ศ. ๒๕๖๔ - ๒๕๖๖) เทศบาลเมืองสมุทรสงคราม ปรับปรุงครั้งที่ ๔ (พ.ศ.๒๕๖๕)

ส่วนราชการ	กรอบ อัตรากำลังเดิม	กรอบอัตรากำลังตำแหน่งที่คาดว่าจะต้องใช้ ในช่วงระยะเวลา ๓ ปีข้างหน้า			อัตรากำลังคน เพิ่ม/ลด			หมายเหตุ
		๒๕๖๔	๒๕๖๕	๒๕๖๖	๒๕๖๔	๒๕๖๕	๒๕๖๖	
<b>กองสาธารณสุขและสิ่งแวดล้อม (๑๖)</b>								
นักบริหารงานสาธารณสุขและสิ่งแวดล้อม ระดับกลาง (ผู้อำนวยการกองสาธารณสุขและสิ่งแวดล้อม)	๑	๑	๑	๑	-	-	-	
<b>ฝ่ายบริหารงานสาธารณสุข</b>								
นักบริหารงานสาธารณสุขและสิ่งแวดล้อม ระดับต้น (หัวหน้าฝ่ายบริหารงานสาธารณสุข)	๑	๑	๑	๑	-	-	-	
<b>งานควบคุมและจัดการคุณภาพสิ่งแวดล้อม</b>								
นักวิชาการสุขาภิบาล ปฏิบัติการ/ชำนาญการ	๒	๒	๒	๒	-	-	-	
<b>ฝ่ายบริการสาธารณสุข</b>								
นักบริหารงานสาธารณสุขและสิ่งแวดล้อม ระดับต้น (หัวหน้าฝ่ายบริการสาธารณสุข )	๑	๑	๑	๑	-	-	-	
<b>งานส่งเสริมสาธารณสุข</b>								
พยาบาลวิชาชีพ ชำนาญการพิเศษ	๑	๑	๑	๑	-	-	-	
พยาบาลวิชาชีพ ปฏิบัติการ/ชำนาญการ	๒	๒	๒	๒	-	-	-	
พยาบาลเทคนิค ปฏิบัติงาน/ชำนาญงาน	๑	๑	๐	๐	-	-๑	-	เกลี่ยไปกำหนดเป็น นักวิชาการสาธารณสุข
								งานส่งเสริมสาธารณสุข
นักวิชาการสาธารณสุข ปฏิบัติการ/ชำนาญการ	๐	๐	๑	๑	-	๑	-	กำหนดใหม่ โดยเกลี่ย มาจากพยาบาลเทคนิค
นักวิชาการสุขาภิบาล ปฏิบัติการ/ชำนาญการ	๒	๒	๒	๒	-	-	-	
<b>งานป้องกันและควบคุมโรค</b>								
นักวิชาการสาธารณสุข ปฏิบัติการ/ชำนาญการ	๑	๑	๑	๑	-	-	-	
นายสัตวแพทย์ ปฏิบัติการ/ชำนาญการ	๐	๐	๑	๑	-	๑	-	กำหนดใหม่ โดยเกลี่ย มาจากเจ้าพนักงานธุรการ
สัตวแพทย์ ปฏิบัติงาน/ชำนาญงาน	๑	๑	๑	๑	-	-	-	
<b>งานบริหารงานทั่วไป</b>								
นักจัดการงานทั่วไป ปฏิบัติการ/ชำนาญการ	๑	๑	๑	๑	-	-	-	
เจ้าพนักงานธุรการ ปฏิบัติงาน/ชำนาญงาน	๒	๒	๑	๑	-	-๑	-	ยุบเลิก ๑ อัตรากำลัง ไปกำหนด เป็นนายสัตวแพทย์
<b>ลูกจ้างประจำ</b>								
<b>ฝ่ายบริหารงานสาธารณสุข</b>								
<b>งานควบคุมและจัดการคุณภาพสิ่งแวดล้อม</b>								
พนักงานขับรถยนต์	๒	๒	๒	๒	-	-	-	ว่างให้ยุบ
คนงานทั่วไป	๓	๓	๓	๓	-	-	-	ว่างให้ยุบ



ส่วนราชการ	กรอบ อัตรากำลัง กำลังเดิม	กรอบอัตรากำลังที่คาดว่าจะต้องใช้ ในช่วงระยะเวลา ๓ ปีข้างหน้า			อัตรากำลังคน เพิ่ม/ลด			หมายเหตุ
		๒๕๖๔	๒๕๖๕	๒๕๖๖	๒๕๖๔	๒๕๖๕	๒๕๖๖	
พนักงานจ้าง								
ฝ่ายบริหารงานสาธารณสุข								
งานควบคุมและจัดการคุณภาพสิ่งแวดล้อม								
ผู้ช่วยเจ้าหน้าที่ธุรการ	๑	๑	๑	๑	-	-	-	
คนงานทั่วไป	๙	๙	๙	๙	-	-	-	
ฝ่ายบริการสาธารณสุข								
งานส่งเสริมสาธารณสุข								
ผู้ช่วยเจ้าหน้าที่ธุรการ	๑	๑	๑	๑	-	-	-	
คนงานทั่วไป	๑	๑	๑	๑	-	-	-	
งานป้องกันและควบคุมโรค								
ผู้ช่วยเจ้าพนักงานธุรการ	๑	๑	๑	๑	-	-	-	
คนงานทั่วไป	๓	๓	๓	๓	-	-	-	
งานบริหารงานทั่วไป								
ผู้ช่วยเจ้าพนักงานธุรการ	๑	๑	๑	๑	-	-	-	
พนักงานขับรถยนต์	๑	๑	๑	๑	-	-	-	
รวมหน่วยงานนี้	๓๙	๓๙	๓๙	๓๙	-	-	-	



แผนอัตรากำลัง ๓ ปี (พ.ศ. ๒๕๖๔ - ๒๕๖๖) เทศบาลเมืองสมุทรสงคราม ปรับปรุงครั้งที่ ๔ (พ.ศ.๒๕๖๕)

ส่วนราชการ	กรอบ อัตรากำลังเดิม	กรอบอัตรากำลังตำแหน่งที่คาดว่าจะต้องใช้ ในช่วงระยะเวลา ๓ ปีข้างหน้า			อัตรากำลังคน เพิ่ม/ลด			หมายเหตุ
		๒๕๖๔	๒๕๖๕	๒๕๖๖	๒๕๖๔	๒๕๖๕	๒๕๖๖	
<b>กองยุทธศาสตร์และงบประมาณ (๑๗)</b>								
นักบริหารงานทั่วไป ระดับกลาง	๑	๑	๑	๑	-	-	-	
(ผู้อำนวยการกองยุทธศาสตร์และงบประมาณ)								
<b>ฝ่ายแผนงานและงบประมาณ</b>								
นักบริหารงานทั่วไป ระดับต้น	๑	๑	๑	๑	-	-	-	
(หัวหน้าฝ่ายแผนงานและงบประมาณ)								
<b>งานวิเคราะห์นโยบายและแผน</b>								
นักวิเคราะห์นโยบายและแผน ปฏิบัติการ/ชำนาญการ	๒	๒	๒	๒	-	-	-	
<b>ฝ่ายบริการและเผยแพร่วิชาการ</b>								
นักบริหารงานทั่วไป ระดับต้น	๑	๑	๑	๑	-	-	-	
(หัวหน้าฝ่ายบริการและเผยแพร่วิชาการ)								
<b>งานประชาสัมพันธ์</b>								
นักประชาสัมพันธ์ ปฏิบัติการ/ชำนาญการ	๑	๑	๑	๑	-	-	-	
นักวิชาการคอมพิวเตอร์ ปฏิบัติการ/ชำนาญการ	๑	๑	๑	๑	-	-	-	
<b>งานบริหารงานทั่วไป</b>								
เจ้าพนักงานธุรการ ปฏิบัติงาน/ชำนาญงาน	๑	๑	๑	๑	-	-	-	
<b>พนักงานจ้าง</b>								
<b>ฝ่ายบริการและเผยแพร่วิชาการ</b>								
<b>งานประชาสัมพันธ์</b>								
ผู้ช่วยเจ้าพนักงานประชาสัมพันธ์	๑	๑	๑	๑	-	-	-	
คนงานทั่วไป	๒	๒	๒	๒	-	-	-	
<b>งานบริหารงานทั่วไป</b>								
ผู้ช่วยเจ้าหน้าที่ธุรการ	๑	๑	๑	๑	-	-	-	
<b>รวมหน่วยงานนี้</b>	<b>๑๒</b>	<b>๑๒</b>	<b>๑๒</b>	<b>๑๒</b>	<b>-</b>	<b>-</b>	<b>-</b>	



ส่วนราชการ	กรอบ อัตรากำลังเดิม	กรอบอัตรากำลังตำแหน่งที่คาดว่าจะต้องใช้ ในช่วงระยะเวลา ๓ ปีข้างหน้า			อัตรากำลังคน เพิ่ม/ลด			หมายเหตุ
		๒๕๖๔	๒๕๖๕	๒๕๖๖	๒๕๖๔	๒๕๖๕	๒๕๖๖	
<b>กองการศึกษา (๐๘)</b>								
นักบริหารงานการศึกษา ระดับกลาง (ผู้อำนวยการกองการศึกษา)	๑	๑	๑	๑	-	-	-	
<b>ฝ่ายบริหารการศึกษา</b>								
นักบริหารงานการศึกษา ระดับต้น (หัวหน้าฝ่ายบริหารการศึกษา)	๑	๑	๑	๑	-	-	-	
<b>งานบริหารงานทั่วไป</b>								
นักวิชาการศึกษา ปฏิบัติการ/ชำนาญการ	๒	๒	๒	๒	-	-	-	
เจ้าพนักงานธุรการ ปฏิบัติงาน/ชำนาญงาน	๒	๒	๒	๒	-	-	-	
เจ้าพนักงานการเงินและบัญชี ปฏิบัติงาน/ชำนาญงาน	๒	๒	๒	๒	-	-	-	
เจ้าพนักงานพัสดุ ปฏิบัติงาน/ชำนาญงาน	๑	๑	๑	๑	-	-	-	
<b>ฝ่ายส่งเสริมการศึกษา ศาสนาและวัฒนธรรม</b>								
นักบริหารงานการศึกษา ระดับต้น (หัวหน้าฝ่ายส่งเสริมการศึกษา ศาสนาและวัฒนธรรม)	๑	๑	๑	๑	-	-	-	
<b>งานการศึกษานอกระบบและตามอัธยาศัย</b>								
นักวิชาการศึกษา ปฏิบัติการ/ชำนาญการ	๑	๑	๑	๑	-	-	-	
นักสันทนการ ปฏิบัติการ/ชำนาญการ	๑	๑	๑	๑	-	-	-	
<b>ศูนย์พัฒนาเด็กเล็กวัดเพชรสมุทรวรวิหาร</b>								
ครู	๕	๕	๕	๕	-	-	-	
<b>ศูนย์พัฒนาเด็กเล็กเขตซานเมือง</b>								
ครู	๔	๔	๔	๔	-	-	-	
<b>กลุ่มงานนิเทศการศึกษา</b>								
ศึกษานิเทศก์	๒	๒	๒	๒	-	-	-	
<b>งานกิจการโรงเรียน</b>								
<b>โรงเรียนเทศบาลวัดธรรมนิมิต (พ่อคำอุทิศ)</b>								
ผู้อำนวยการสถานศึกษา	๑	๑	๑	๑	-	-	-	
รองผู้อำนวยการสถานศึกษา	๑	๑	๑	๑	-	-	-	
ครู สายงานการสอน	๑๒	๑๒	๑๑	๑๑	-	-๑	-	เคลื่อนไปกำหนดตำแหน่ง ที่ รรท.วัดป้อมแก้ว
<b>โรงเรียนเทศบาลวัดประทุมคณาวาส (นิพัทธ์หรือสุตร)</b>								
ผู้อำนวยการสถานศึกษา	๑	๑	๑	๑	-	-	-	
รองผู้อำนวยการสถานศึกษา	๓	๓	๓	๓	-	-	-	
ครู สายงานการสอน	๕๑	๕๑	๔๘	๔๘	-	-๓	-	ยุบเลิก ๓ ตำแหน่ง
<b>โรงเรียนเทศบาลวัดป้อมแก้ว (อัครพงศ์ขุปถัมภ์)</b>								
ผู้อำนวยการสถานศึกษา	๑	๑	๑	๑	-	-	-	
รองผู้อำนวยการสถานศึกษา	๓	๓	๓	๓	-	-	-	





แผนอัตรากำลัง ๓ ปี (พ.ศ. ๒๕๖๔ - ๒๕๖๖) เทศบาลเมืองสมุทรสงคราม ปรับปรุงครั้งที่ ๔ (พ.ศ.๒๕๖๕)

ส่วนราชการ	กรอบ อัตรากำลังเดิม	กรอบอัตรากำลังที่คาดว่าจะต้องใช้ ในช่วงระยะเวลา ๓ ปีข้างหน้า			อัตรากำลังคน เพิ่ม/ลด			หมายเหตุ
		๒๕๖๔	๒๕๖๕	๒๕๖๖	๒๕๖๔	๒๕๖๕	๒๕๖๖	
ครู สายงานการสอน	๕๖	๕๖	๔๘	๔๘	-	-๘	-	ยุบเลิก ๑๒ ตำแหน่ง
								กำหนดเพิ่ม ๕ ตำแหน่ง เกือบมาจาก
								รรท.วัดใหญ่/รรท.วัดธรรมนิมิต
<b>โรงเรียนเทศบาลวัดใหญ่ (ราชพงษ์)</b>								
ผู้อำนวยการสถานศึกษา	๑	๑	๑	๑	-	-	-	
ครู สายงานการสอน	๙	๙	๖	๖	-	-๓	-	เกลี่ยไปกำหนดที่
								รรท.วัดป้อมแก้ว
<b>โรงเรียนเทศบาลแสงวนิชอุปถัมภ์</b>								
ผู้อำนวยการสถานศึกษา	๑	๑	๑	๑	-	-	-	
รองผู้อำนวยการสถานศึกษา	๐	๐	๑	๑	-	๑	-	กำหนดตำแหน่งใหม่
ครู สายงานการสอน	๑๒	๑๒	๑๑	๑๑	-	-๑	-	ยุบเลิก ๑ ตำแหน่ง
<b>ลูกจ้างประจำ</b>								
<b>งานกิจการโรงเรียน</b>								
<b>โรงเรียนเทศบาลวัดประทุมคณาวาส (นิพัทธ์พรนิสูตร)</b>								
ภารโรง	๒	๒	๒	๒	-	-	-	ว่างให้ยุบ
<b>โรงเรียนเทศบาลแสงวนิชอุปถัมภ์</b>								
ภารโรง	๑	๑	๑	๑	-	-	-	ว่างให้ยุบ
<b>พนักงานจ้าง</b>								
<b>ฝ่ายบริหารการศึกษา</b>								
<b>งานบริหารงานทั่วไป</b>								
พนักงานขับรถยนต์	๒	๒	๒	๒	-	-	-	
ผู้ช่วยเจ้าหน้าที่ธุรการ	๑	๑	๑	๑	-	-	-	
<b>ฝ่ายส่งเสริมการศึกษา ศาสนาและวัฒนธรรม</b>								
<b>งานการศึกษานอกระบบและตามอัธยาศัย</b>								
ผู้ช่วยเจ้าพนักงานธุรการ	๒	๒	๒	๒	-	-	-	
คนงานทั่วไป	๑	๑	๑	๑	-	-	-	
<b>ศูนย์พัฒนาเด็กเล็กวัดเพชรสมุทรวรวิหาร</b>								
ผู้ช่วยครูผู้ดูแลเด็ก	๑	๑	๑	๑	-	-	-	
ผู้ดูแลเด็ก (ทักษะ)	๓	๓	๓	๓	-	-	-	
ผู้ดูแลเด็ก (ทั่วไป)	๒	๒	๒	๒	-	-	-	
<b>ศูนย์พัฒนาเด็กเล็กเขตชานเมือง</b>								
ผู้ช่วยครูผู้ดูแลเด็ก	๑	๑	๑	๑	-	-	-	
ผู้ดูแลเด็ก (ทักษะ)	๒	๒	๒	๒	-	-	-	
ผู้ดูแลเด็ก (ทั่วไป)	๑	๑	๑	๑	-	-	-	



แผนอัตรากำลัง ๓ ปี (พ.ศ. ๒๕๖๔ - ๒๕๖๖) เทศบาลเมืองสมุทรสงคราม ปรับปรุงครั้งที่ ๔ (พ.ศ.๒๕๖๕)

ส่วนราชการ	กรอบ อัตรา กำลังเดิม	กรอบอัตราตำแหน่งที่คาดว่าจะต้องใช้ ในช่วงระยะเวลา ๓ ปีข้างหน้า			อัตรากำลังคน เพิ่ม/ลด			หมายเหตุ
		๒๕๖๔	๒๕๖๕	๒๕๖๖	๒๕๖๔	๒๕๖๕	๒๕๖๖	
<b>กลุ่มงานนิเทศการศึกษา</b>								
ผู้ช่วยเจ้าหน้าที่ธุรการ	๑	๑	๑	๑	-	-	-	
<b>งานกิจการโรงเรียน</b>								
<b>โรงเรียนเทศบาลวัดธรรมนิมิต (พ่อค้าอุทิศ)</b>								
ผู้ช่วยเจ้าพนักงานการเงินและบัญชี	๑	๑	๑	๑	-	-	-	เปลี่ยนชื่อตำแหน่ง
บุคลากรสนับสนุนสถานศึกษา (ภารโรง)	๒	๒	๑	๑	-	-๑	-	ยุบเลิก
<b>โรงเรียนเทศบาลวัดประทุมคณาวาส (นิพัทธ์หรือณสุตร์)</b>								
ผู้ช่วยเจ้าพนักงานการเงินและบัญชี	๑	๑	๑	๑	-	-	-	เปลี่ยนชื่อตำแหน่ง
ผู้ช่วยเจ้าพนักงานธุรการ	๒	๒	๒	๒	-	-	-	เปลี่ยนชื่อตำแหน่ง
บุคลากรสนับสนุนการสอน (กลุ่มการเงิน บัญชี พัสดุ)	๑	๑	๑	๐	-	-	-๑	ยุบเลิก
บุคลากรสนับสนุนสถานศึกษา (ภารโรง)	๑	๑	๑	๒	-	-	๑	กำหนดเพิ่ม
ผู้ช่วยครู	๗	๗	๗	๗	-	-	-	
<b>โรงเรียนเทศบาลวัดป้อมแก้ว (อัครพงษ์อนุปลัมภ์)</b>								
ผู้ช่วยเจ้าพนักงานการเงินและบัญชี	๑	๑	๑	๑	-	-	-	เปลี่ยนชื่อตำแหน่ง
ผู้ช่วยเจ้าพนักงานธุรการ	๑	๑	๑	๑	-	-	-	เปลี่ยนชื่อตำแหน่ง
ผู้ช่วยเจ้าพนักงานพัสดุ	๑	๑	๑	๑	-	-	-	เปลี่ยนชื่อตำแหน่ง
บุคลากรสนับสนุนการสอน (กลุ่มการเงิน บัญชี พัสดุ)	๑	๑	๐	๐	-	-๑	-	ยุบเลิก ๑ อัตรา
บุคลากรสนับสนุนการสอน (กลุ่มธุรการ)	๑	๑	๐	๐	-	-๑	-	ยุบเลิก ๑ อัตรา
บุคลากรสนับสนุนสถานศึกษา (ภารโรง)	๓	๓	๔	๔	-	๑	-	กำหนดเพิ่ม ๑ อัตรา
ผู้ช่วยครู	๖	๖	๖	๖	-	-	-	
<b>โรงเรียนเทศบาลวัดใหญ่ (ราชพงษ์)</b>								
ผู้ช่วยเจ้าพนักงานการเงินและบัญชี	๑	๑	๑	๑	-	-	-	
บุคลากรสนับสนุนสถานศึกษา (ภารโรง)	๑	๑	๑	๑	-	-	-	
ผู้ช่วยครู	๔	๔	๓	๓	-	-๑	-	ยุบเลิก ๑ อัตรา
<b>โรงเรียนเทศบาลแสงวงษ์อนุปลัมภ์</b>								
ผู้ช่วยเจ้าพนักงานการเงินและบัญชี	๑	๑	๑	๑	-	-	-	
ผู้ช่วยครู	๒	๒	๒	๒	-	-	-	
รวมหน่วยงานนี้	๒๓๓	๒๓๓	๒๑๕	๒๑๕	๐	-๑๘	-	



แผนอัตรากำลัง ๓ ปี (พ.ศ. ๒๕๖๔ - ๒๕๖๖) เทศบาลเมืองสมุทรสงคราม ปรับปรุงครั้งที่ ๔ (พ.ศ.๒๕๖๕)

ส่วนราชการ	กรอบ อัตรากำลังเดิม	กรอบอัตรากำลังตำแหน่งที่คาดว่าจะต้องใช้ ในช่วงระยะเวลา ๓ ปีข้างหน้า			อัตรากำลังคน เพิ่ม/ลด			หมายเหตุ
		๒๕๖๔	๒๕๖๕	๒๕๖๖	๒๕๖๔	๒๕๖๕	๒๕๖๖	
<b>กองสวัสดิการสังคม (๑๑)</b>								
นักบริหารงานสวัสดิการสังคม ระดับกลาง	๑	๑	๑	๑	-	-	-	
(ผู้อำนวยการกองสวัสดิการสังคม)								
<b>ฝ่ายพัฒนาชุมชน</b>								
นักบริหารงานสวัสดิการสังคม ระดับต้น	๑	๑	๑	๑	-	-	-	
(หัวหน้าฝ่ายพัฒนาชุมชน)								
<b>งานส่งเสริมพัฒนาชุมชน</b>								
นักพัฒนาชุมชน ปฏิบัติการ/ชำนาญการ	๑	๑	๑	๑	-	-	-	
<b>งานสังคมสงเคราะห์</b>								
นักพัฒนาชุมชน ปฏิบัติการ/ชำนาญการ	๑	๑	๑	๑	-	-	-	
นักสังคมสงเคราะห์ ปฏิบัติการ/ชำนาญการ	๑	๑	๑	๑	-	-	-	
<b>งานบริหารงานทั่วไป</b>								
เจ้าพนักงานธุรการ ปฏิบัติงาน/ชำนาญงาน	๑	๑	๑	๑	-	-	-	
<b>ลูกจ้างประจำ</b>								
<b>งานบริหารงานทั่วไป</b>								
เจ้าหน้าที่ธุรการ	๑	๑	๑	๑	-	-	-	
<b>พนักงานจ้าง</b>								
<b>ฝ่ายพัฒนาชุมชน</b>								
<b>งานส่งเสริมพัฒนาชุมชน</b>								
<b>คนงานทั่วไป</b>								
<b>งานสังคมสงเคราะห์</b>								
ผู้ช่วยเจ้าพนักงานพัฒนาชุมชน	๑	๑	๑	๑	-	-	-	
<b>รวมหน่วยงานนี้</b>	<b>๙</b>	<b>๙</b>	<b>๙</b>	<b>๙</b>	<b>-</b>	<b>-</b>	<b>-</b>	



แผนอัตรากำลัง ๓ ปี (พ.ศ. ๒๕๖๔ - ๒๕๖๖) เทศบาลเมืองสมุทรสงคราม ปรับปรุงครั้งที่ ๔ (พ.ศ.๒๕๖๕)

ส่วนราชการ	กรอบ อัตรากำลังเดิม	กรอบอัตรากำลังตำแหน่งที่คาดว่าจะต้องใช้ ในช่วงระยะเวลา ๓ ปีข้างหน้า			อัตรากำลังคน เพิ่ม/ลด			หมายเหตุ
		๒๕๖๔	๒๕๖๕	๒๕๖๖	๒๕๖๔	๒๕๖๕	๒๕๖๖	
<b>กองการเจ้าหน้าที่ (๒๙)</b>								
นักบริหารงานทั่วไป ระดับกลาง (ผู้อำนวยการกองการเจ้าหน้าที่)	๑	-	๑	๑	-	-	-	
<b>ฝ่ายสรรหาและบรรจุแต่งตั้ง</b>								
นักบริหารงานทั่วไป ระดับต้น (หัวหน้าฝ่ายสรรหาและบรรจุแต่งตั้ง)	๑	๑	๑	๑	-	-	-	
<b>งานบุคลากรทางการศึกษา</b>								
นักทรัพยากรบุคคล ปฏิบัติการ/ชำนาญการ งานบรรจุแต่งตั้งและอัตรากำลัง	๑	๑	๑	๑	-	-	-	
นักทรัพยากรบุคคล ปฏิบัติการ/ชำนาญการ งานวินัยและส่งเสริมคุณธรรม	๑	๑	๑	๑	-	-	-	
นิติกร ปฏิบัติการ/ชำนาญการ งานบริหารงานทั่วไป	๑	-	๑	๑	-	-	-	
นักจัดการงานทั่วไป ปฏิบัติการ/ชำนาญการ กลุ่มงานสิทธิและสวัสดิการ	๑	๑	๑	๑	-	-	-	
นักทรัพยากรบุคคล ชำนาญการพิเศษ	๑	-	๑	๑	-	-	-	
นักทรัพยากรบุคคล ปฏิบัติการ/ชำนาญการ	๑	๑	๑	๑	-	-	-	
นักจัดการงานทั่วไป ปฏิบัติการ/ชำนาญการ พนักงานจ้าง งานบุคลากรทางการศึกษา	๑	-	๑	๑	-	-	-	
ผู้ช่วยเจ้าพนักงานธุรการ กลุ่มงานสิทธิและสวัสดิการ	๐	๐	๑	๑	-	๑	-	กำหนดใหม่
ผู้ช่วยเจ้าพนักงานธุรการ	๑	๑	๑	๑	-	-	-	
<b>รวมหน่วยงานนี้</b>	<b>๑๐</b>	<b>๖</b>	<b>๑๑</b>	<b>๑๑</b>	<b>-</b>	<b>๑</b>	<b>๑</b>	



แผนอัตรากำลัง ๓ ปี (พ.ศ. ๒๕๖๔ - ๒๕๖๖) เทศบาลเมืองสมุทรสงคราม ปรับปรุงครั้งที่ ๔ (พ.ศ.๒๕๖๕)

ส่วนราชการ	กรอบ อัตรากำลังเดิม	กรอบอัตรากำลังตำแหน่งที่คาดว่าจะต้องใช้ใน ในช่วงระยะเวลา ๓ ปีข้างหน้า			อัตรากำลังคน เพิ่ม/ลด			หมายเหตุ
		๒๕๖๔	๒๕๖๕	๒๕๖๖	๒๕๖๔	๒๕๖๕	๒๕๖๖	
<b>หน่วยตรวจสอบภายใน (๑๒)</b>								
นักวิชาการตรวจสอบภายใน ปฏิบัติการ/ชำนาญการ	๑	๑	๑	๑	-	-	-	
รวมหน่วยงานนี้	๑	๑	๑	๑	-	-	-	
รวมทั้งหมด	๔๖๐	๔๕๖	๔๕๗	๔๕๗	๐	-๑๓	๐	







แผนอัตรากำลัง ๓ ปี (พ.ศ. ๒๕๖๔ - ๒๕๖๖) เทศบาลเมืองสมุทรสงคราม ปรับปรุงครั้งที่ ๔ (พ.ศ. ๒๕๖๕)

ที่	ชื่อสายงาน	ระดับตำแหน่ง	จำนวนทั้งหมด	จำนวน (คน)	จำนวนที่มีอยู่ปัจจุบัน		อัตราตำแหน่งที่คาดว่าจะต้องใช้ในช่วงระยะ ๓ ปีข้างหน้า		อัตราที่เพิ่มขึ้น (๓)		ค่าใช้จ่ายรวม (๔)				หมายเหตุ	
					เงินเดือน (๑)	ตำแหน่ง (๒)	๒๕๖๔	๒๕๖๕	๒๕๖๖	๒๕๖๗	๒๕๖๘	๒๕๖๙	๒๕๖๖	๒๕๖๗		๒๕๖๘
๒๑	เจ้าพนักงานธุรการ	ขง.	๑	๑	๒๓๐,๔๐๐	-	๑	๑	-	๑๕,๙๖๐	๑๐,๕๖๐	๒๖๔,๙๖๐	๒๖๔,๙๖๐	๒๖๔,๙๖๐	๒๖๔,๙๖๐	๑๙,๖๐๐
๒๒	งานบริหารงานทั่วไป	ป.ก.	๑	๑	๓๕๕,๓๐๐	-	๑	๑	-	๑๒,๐๐๐	๑๒,๐๐๐	๓๗๙,๓๐๐	๓๗๙,๓๐๐	๓๗๙,๓๐๐	๓๗๙,๓๐๐	๒๙,๖๓๐
๒๓	เจ้าพนักงานธุรการ	ขง.	๑	๑	๒๒๒,๒๘๐	-	๑	๑	-	๑๓,๖๘๐	๑๐,๐๘๐	๒๓๕,๙๖๐	๒๓๕,๙๖๐	๒๓๕,๙๖๐	๒๓๕,๙๖๐	๑๘,๔๕๐
๒๔	นักวิชาการ	ขก.	๑	๑	๓๘๘,๔๐๐	-	๑	๑	-	๑๙,๙๖๐	๑๓,๒๐๐	๔๐๑,๖๐๐	๔๐๑,๖๐๐	๔๐๑,๖๐๐	๔๐๑,๖๐๐	๓๒,๕๕๐
๒๕	นักวิชาการ	ป.ก.	๑	๑	๒๐๗,๔๘๐	-	๑	๑	-	๑๔,๗๖๐	๗,๖๘๐	๒๒๒,๒๔๐	๒๒๒,๒๔๐	๒๒๒,๒๔๐	๒๒๒,๒๔๐	๑๗,๒๙๐
๒๖	นักวิชาการ	ป.ก.	๑	๑	๑๘๐,๗๒๐	-	๑	๑	-	-	๑๕,๐๖๐	๑๕,๙๕๐	๑๘๐,๗๒๐	๑๘๐,๗๒๐	๑๘๐,๗๒๐	๑๕,๐๖๐
	ลูกจ้างประจำ															
	ฝ่ายป้องกันและบรรเทาสาธารณภัย															
๒๗	งานป้องกันและบรรเทาสาธารณภัย	-	๑	๑	๒๗๓,๒๐๐	-	๑	๑	-	๑๓,๓๒๐	๑๓,๖๘๐	๒๘๖,๕๒๐	๒๘๖,๕๒๐	๒๘๖,๕๒๐	๒๘๖,๕๒๐	๒๒,๖๐๐
๒๘	นายท้ายเรือยนต์	-	๑	๑	๒๗๕,๗๖๐	-	๑	๑	-	๑๓,๒๐๐	๙,๖๘๐	๒๘๘,๙๖๐	๒๘๘,๙๖๐	๒๘๘,๙๖๐	๒๘๘,๙๖๐	๒๒,๙๘๐
๒๙	พนักงานขับรถยนต์	-	๑	๑	๒๙๓,๔๐๐	-	๑	๑	-	๑๘,๒๔๐	๑๒,๙๖๐	๓๑๑,๖๔๐	๓๑๑,๖๔๐	๓๑๑,๖๔๐	๓๑๑,๖๔๐	๒๔,๕๕๐
	ฝ่ายบริหารงานทั่วไป															
๓๐	พนักงานขับรถยนต์	-	๑	๑	๒๙๓,๔๐๐	-	๑	๑	-	๑๘,๒๔๐	๑๒,๙๖๐	๓๑๑,๖๔๐	๓๑๑,๖๔๐	๓๑๑,๖๔๐	๓๑๑,๖๔๐	๒๔,๕๕๐
๓๑	พนักงานขับรถยนต์	-	๑	๑	๒๒๕,๔๘๐	-	๑	๑	-	๑๑,๑๖๐	๕,๕๖๐	๒๓๖,๖๔๐	๒๓๖,๖๔๐	๒๓๖,๖๔๐	๒๓๖,๖๔๐	๑๘,๙๘๐
	พนักงานจ้าง															
	ฝ่ายป้องกันและบรรเทาสาธารณภัย															
๓๒	งานป้องกันและบรรเทาสาธารณภัย	-	๑	๑	๑๒๒,๒๔๐	-	๑	๑	-	๕,๔๐๐	๖,๙๖๐	๑๒๘,๖๔๐	๑๒๘,๖๔๐	๑๒๘,๖๔๐	๑๒๘,๖๔๐	๑๑,๐๒๐
๓๓	พนักงานขับรถจักรกลขนาดเบา	-	๑	๑	๑๓๒,๒๔๐	-	๑	๑	-	๕,๕๖๐	๕,๙๖๐	๑๓๖,๘๐๐	๑๓๖,๘๐๐	๑๓๖,๘๐๐	๑๓๖,๘๐๐	๑๑,๐๒๐
๓๔	พนักงานขับรถจักรกลขนาดเบา	-	๑	๑	๑๒๗,๐๘๐	-	๑	๑	-	๕,๑๖๐	๕,๕๖๐	๑๓๒,๖๔๐	๑๓๒,๖๔๐	๑๓๒,๖๔๐	๑๓๒,๖๔๐	๑๐,๕๕๐
๓๕	พนักงานขับรถจักรกลขนาดเบา	-	๑	๑	๑๒๒,๘๐๐	-	๑	๑	-	-	๕,๘๖๐	๑๒๘,๖๐๐	๑๒๘,๖๐๐	๑๒๘,๖๐๐	๑๒๘,๖๐๐	๙,๕๐๐
๓๖	พนักงานขับรถจักรกลขนาดเบา	-	๑	๑	๑๒๒,๘๐๐	-	๑	๑	-	-	๕,๕๖๐	๑๒๘,๖๐๐	๑๒๘,๖๐๐	๑๒๘,๖๐๐	๑๒๘,๖๐๐	๙,๕๐๐
๓๗	พนักงานดับเพลิง	-	๑	๑	๑๓๒,๒๔๐	-	๑	๑	-	๕,๐๘๐	๕,๙๖๐	๑๓๖,๒๐๐	๑๓๖,๒๐๐	๑๓๖,๒๐๐	๑๓๖,๒๐๐	๑๑,๐๒๐
๓๘	พนักงานดับเพลิง	-	๑	๑	๑๓๓,๔๔๐	-	๑	๑	-	๕,๔๐๐	๕,๖๘๐	๑๓๘,๘๘๐	๑๓๘,๘๘๐	๑๓๘,๘๘๐	๑๓๘,๘๘๐	๑๑,๑๒๐
๓๙	พนักงานดับเพลิง	-	๑	๑	๑๓๒,๒๔๐	-	๑	๑	-	๕,๔๐๐	๕,๙๖๐	๑๓๖,๒๐๐	๑๓๖,๒๐๐	๑๓๖,๒๐๐	๑๓๖,๒๐๐	๑๑,๑๒๐
๔๐	พนักงานดับเพลิง	-	๑	๑	๑๒๓,๒๔๐	-	๑	๑	-	๕,๐๘๐	๕,๑๖๐	๑๒๘,๔๐๐	๑๒๘,๔๐๐	๑๒๘,๔๐๐	๑๒๘,๔๐๐	๑๐,๒๗๐
๔๑	พนักงานดับเพลิง	-	๑	๑	๑๒๒,๘๐๐	-	๑	๑	-	-	๕,๖๘๐	๑๒๘,๔๐๐	๑๒๘,๔๐๐	๑๒๘,๔๐๐	๑๒๘,๔๐๐	๙,๕๐๐





แผนอัตรากำลัง ๓ ปี (พ.ศ. ๒๕๖๔ - ๒๕๖๖) เทศบาลเมืองสมุทรสงคราม ปรับปรุงครั้งที่ ๔ (พ.ศ.๒๕๖๕)

ที่	ชื่อสายงาน	ระดับตำแหน่ง	จำนวนทั้งหมด	จำนวนที่มีอยู่ปัจจุบัน		อัตรากำลังคน		ภาระค่าใช้จ่ายที่เพิ่มขึ้น (๓)						ค่าใช้จ่ายรวม (๔)				หมายเหตุ
				จำนวน (คน)	เงินเดือน (๑)	เงินประจำตำแหน่ง (๒)	เพิ่ม/ลด	๒๕๖๔	๒๕๖๕	๒๕๖๖	๒๕๖๔	๒๕๖๕	๒๕๖๖	๒๕๖๔	๒๕๖๕	๒๕๖๖		
๖๗	ฝ่ายบริหารงานคลัง (นักบริหารงานการคลัง)	ต้น	๑	๑	๔๖๙,๒๔๐	๑๘,๐๐๐	-	-	๑๙,๖๘๐	๒๒,๖๘๐	๑๕,๒๔๐	๒๕,๒๔๐	๒๕,๖๘๐	๔๙,๒๕๐	๕๐,๘๐๐	๕๑,๒๕๐	๓๕,๗๗๐	
๖๘	นักวิชาการพัสดุ	ป.ก./ช.ก.	๑	-	๓๕๕,๓๖๐	-	-	๑๒,๐๐๐	๑๒,๐๐๐	๑๒,๐๐๐	๑๒,๐๐๐	๑๒,๐๐๐	๑๒,๐๐๐	๓๗๙,๓๖๐	๓๙๑,๓๖๐	๓๙๑,๓๖๐	ว่างเดิม	
๖๙	เจ้าพนักงานพัสดุ	ป.ง.	๑	๑	๒๓๒,๙๖๐	-	-	๑๑,๔๐๐	๑๒,๐๐๐	๑๒,๐๐๐	๑๒,๐๐๐	๑๒,๐๐๐	๒๕๖,๓๖๐	๒๖๘,๓๖๐	๒๖๘,๓๖๐	๑๙,๔๑๐		
๗๐	เจ้าพนักงานพัสดุ	ช.ง.	๑	๑	๓๖๙,๒๔๐	-	-	๑๘,๐๐๐	๑๙,๒๐๐	๑๙,๒๐๐	๑๙,๒๐๐	๑๙,๒๐๐	๔๐๖,๔๔๐	๔๑๘,๔๔๐	๔๑๘,๔๔๐	๓๐,๗๗๐		
๗๑	เจ้าพนักงานพัสดุ	ป.ง./ช.ง.	๑	-	๒๙๗,๙๐๐	-	-	๙,๗๐๐	๙,๗๐๐	๙,๗๐๐	๙,๗๐๐	๙,๗๐๐	๓๐๗,๖๐๐	๓๑๙,๓๐๐	๓๑๙,๓๐๐	ว่างเดิม		
๗๒	เจ้าพนักงานพัสดุ	ป.ง./ช.ง.	๑	-	๒๙๗,๙๐๐	-	-	๙,๗๐๐	๙,๗๐๐	๙,๗๐๐	๙,๗๐๐	๙,๗๐๐	๓๐๗,๖๐๐	๓๑๙,๓๐๐	๓๑๙,๓๐๐	ว่างเดิม		
๗๓	นักวิชาการเงินและบัญชี	ป.ก./ช.ก.	๑	-	๓๕๕,๓๖๐	-	-	๑๒,๐๐๐	๑๒,๐๐๐	๑๒,๐๐๐	๑๒,๐๐๐	๑๒,๐๐๐	๓๗๙,๓๖๐	๓๙๑,๓๖๐	๓๙๑,๓๖๐	ว่างเดิม		
๗๔	เจ้าพนักงานการเงินและบัญชี	ช.ง.	๑	๑	๓๓๕,๕๖๐	-	-	๒๒,๒๐๐	๑๑,๕๖๐	๑๑,๕๖๐	๑๑,๕๖๐	๑๑,๕๖๐	๓๖๙,๒๖๐	๓๘๑,๒๖๐	๓๘๑,๒๖๐	๒๗,๙๖๐		
๗๕	เจ้าพนักงานการเงินและบัญชี	ป.ง.	๑	๑	๒๒๗,๖๔๐	-	-	๙,๐๐๐	๗,๖๔๐	๗,๖๔๐	๗,๖๔๐	๗,๖๔๐	๒๓๖,๖๔๐	๒๔๘,๖๔๐	๒๔๘,๖๔๐	๑๘,๙๗๐		
๗๖	เจ้าพนักงานการเงินและบัญชี	ช.ง.	๑	๑	๓๐๒,๒๘๐	-	-	๑๖,๖๘๐	๑๖,๖๘๐	๑๖,๖๘๐	๑๖,๖๘๐	๑๖,๖๘๐	๓๑๘,๙๖๐	๓๓๐,๖๔๐	๓๓๐,๖๔๐	๒๕,๑๙๐		
๗๗	หัวหน้าฝ่ายบริหารงานทั่วไป (นักบริหารงานทั่วไป)	ต้น	๑	๑	๔๖๘,๙๖๐	-	-	๒๑,๘๔๐	๓๒,๑๖๐	๑๖,๙๖๐	๑๖,๙๖๐	๑๖,๙๖๐	๕๑๒,๙๖๐	๕๒๔,๙๖๐	๕๒๔,๙๖๐	๓๗,๐๘๐		
๗๘	นักจัดการงานทั่วไป	ช.ก.	๑	๑	๓๑๑,๖๔๐	-	-	๕,๘๘๐	๕,๘๘๐	๕,๘๘๐	๕,๘๘๐	๕,๘๘๐	๓๒๓,๕๒๐	๓๒๙,๔๐๐	๓๒๙,๔๐๐	๒๕,๙๗๐		
๗๙	เจ้าพนักงานธุรการ	ป.ง./ช.ง.	๑	๐	๒๙๗,๙๐๐	-	-	๙,๗๐๐	๙,๗๐๐	๙,๗๐๐	๙,๗๐๐	๙,๗๐๐	๓๐๗,๖๐๐	๓๑๙,๓๐๐	๓๑๙,๓๐๐	ว่างเดิม		
๘๐	เจ้าพนักงานธุรการ	ป.ง.	๑	๑	๑๓๓,๒๘๐	-	-	-	-	๙,๔๔๐	๙,๔๔๐	๙,๔๔๐	๑๒๓,๒๘๐	๑๒๓,๒๘๐	๑๒๓,๒๘๐	๙,๔๔๐		
	ลูกจ้างประจำ																	
	ฝ่ายคุ้มครองรายได้																	
๘๑	รวมแผนที่มีความละเอียดและเป็นทรัพย์สิน																	
๘๑	เจ้าหน้าที่ทะเบียนทรัพย์สิน	-	๑	๑	๒๗๕,๗๖๐	-	-	๓๓,๒๐๐	๓๔,๐๔๐	๕,๐๔๐	๕,๐๔๐	๕,๐๔๐	๒๘๘,๙๖๐	๒๙๓,๐๐๐	๒๙๓,๐๐๐	๒๒,๙๘๐		
	พนักงานจ้าง																	
	ฝ่ายพัฒนารายได้																	
๘๒	งานผลประโยชน์และกิจการพาณิชย์																	
๘๒	ผู้ช่วยเจ้าหน้าที่จัดเก็บรายได้	-	๑	๑	๓๓๔,๗๖๐	-	-	๖,๘๔๐	๕,๗๖๐	๖,๐๐๐	๖,๐๐๐	๖,๐๐๐	๓๔๑,๖๐๐	๓๔๗,๓๖๐	๓๔๗,๓๖๐	๑๑,๒๓๐		
๘๓	คนงานทั่วไป	-	๑	๑	๑๐๘,๐๐๐	-	-	-	-	-	-	-	๑๐๘,๐๐๐	๑๐๘,๐๐๐	๑๐๘,๐๐๐	๙,๐๐๐		
๘๔	คนงานทั่วไป	-	๑	๑	๑๐๘,๐๐๐	-	-	-	-	-	-	-	๑๐๘,๐๐๐	๑๐๘,๐๐๐	๑๐๘,๐๐๐	๙,๐๐๐		
๘๕	คนงานทั่วไป	-	๑	๑	๑๐๘,๐๐๐	-	-	-	-	-	-	-	๑๐๘,๐๐๐	๑๐๘,๐๐๐	๑๐๘,๐๐๐	๙,๐๐๐		



























แผนอัตรากำลัง ๓ ปี (พ.ศ. ๒๕๖๕ - ๒๕๖๖) เทศบาลเมืองสมุทรสงคราม ปรับปรุงครั้งที่ ๔ (พ.ศ. ๒๕๖๕)

ที่	ชื่อสายงาน	ระดับตำแหน่ง	จำนวนทั้งหมด	จำนวนที่มีอยู่ปัจจุบัน			อัตรากำลังคน			ภาระค่าใช้จ่ายเพิ่มขึ้น (๓)				ค่าใช้จ่ายรวม (๔)				หมายเหตุ				
				จำนวน (คน)	เงินเดือน (๑)	เงินประจำตำแหน่ง (๒)	อัตรากำลังคน			ภาระค่าใช้จ่ายเพิ่มขึ้น (๓)				ค่าใช้จ่ายรวม (๔)								
							เพิ่ม/ลด	๒๕๖๕	๒๕๖๖	๒๕๖๗	๒๕๖๘	๒๕๖๙	๒๕๗๐	๒๕๖๕	๒๕๖๖	๒๕๖๗	๒๕๖๘					
๒๒๗	ผู้ช่วยครู (ครูอัตราจ้าง)	-	๑	๑๘๙,๖๐๐	-	๑	๑	-	๒๕๖๕	๒๕๖๖	๒๕๖๗	๒๕๖๘	๒๕๖๕	๒๕๖๖	๒๕๖๗	๒๕๖๘	๑๘๙,๖๐๐	๑๙๗,๖๐๐	๒๓๗,๖๐๐	๒๗๖,๕๐๐	๑๗,๘๐๐	
๒๒๘	ผู้ช่วยครู (ครูอัตราจ้าง)	-	๑	๒๑๑,๖๕๐	-	๑	๑	-	๒๕๖๕	๒๕๖๖	๒๕๖๗	๒๕๖๘	๒๕๖๕	๒๕๖๖	๒๕๖๗	๒๕๖๘	๒๑๑,๖๕๐	๒๒๑,๖๕๐	๒๓๑,๖๕๐	๒๔๑,๖๕๐	๑๗,๘๐๐	
๒๒๙	ผู้ช่วยครู (ครูอัตราจ้าง)	-	๑	๒๑๐,๗๒๐	-	๑	๑	-	๒๕๖๕	๒๕๖๖	๒๕๖๗	๒๕๖๘	๒๕๖๕	๒๕๖๖	๒๕๖๗	๒๕๖๘	๒๑๐,๗๒๐	๒๑๙,๗๒๐	๒๒๙,๗๒๐	๒๓๙,๗๒๐	๑๗,๘๐๐	
๒๓๐	ผู้ช่วยครู (ครูอัตราจ้าง)	-	๑	๒๑๑,๖๕๐	-	๑	๑	-	๒๕๖๕	๒๕๖๖	๒๕๖๗	๒๕๖๘	๒๕๖๕	๒๕๖๖	๒๕๖๗	๒๕๖๘	๒๑๑,๖๕๐	๒๒๑,๖๕๐	๒๓๑,๖๕๐	๒๔๑,๖๕๐	๑๗,๘๐๐	
๒๓๑	โรงเรียนเทศบาลวัดใหญ่ (ราชพงษ์)	-	๑	-	-	-	๑	-	๒๕๖๕	๒๕๖๖	๒๕๖๗	๒๕๖๘	-	-	-	-	-	-	-	-	-	-
๒๓๒	บุคลากรสนับสนุนสถานศึกษา(การโรง)	-	๑	-	-	-	๑	-	๒๕๖๕	๒๕๖๖	๒๕๖๗	๒๕๖๘	-	-	-	-	-	-	-	-	-	-
๒๓๓	ผู้ช่วยครู (ครูอัตราจ้าง)	-	๑	๒๑๐,๗๒๐	-	-	๑	-	๒๕๖๕	๒๕๖๖	๒๕๖๗	๒๕๖๘	๒๕๖๕	๒๕๖๖	๒๕๖๗	๒๕๖๘	๒๑๐,๗๒๐	๒๑๙,๗๒๐	๒๒๙,๗๒๐	๒๓๙,๗๒๐	๑๗,๘๐๐	
๒๓๔	ผู้ช่วยครู (ครูอัตราจ้าง)	-	๑	๒๐๙,๗๒๐	-	-	๑	-	๒๕๖๕	๒๕๖๖	๒๕๖๗	๒๕๖๘	๒๕๖๕	๒๕๖๖	๒๕๖๗	๒๕๖๘	๒๐๙,๗๒๐	๒๑๘,๗๒๐	๒๒๘,๗๒๐	๒๓๘,๗๒๐	๑๗,๘๐๐	
๒๓๕	ผู้ช่วยครู (ครูอัตราจ้าง)	-	๑	๒๑๐,๗๒๐	-	-	๑	-	๒๕๖๕	๒๕๖๖	๒๕๖๗	๒๕๖๘	๒๕๖๕	๒๕๖๖	๒๕๖๗	๒๕๖๘	๒๑๐,๗๒๐	๒๑๙,๗๒๐	๒๒๙,๗๒๐	๒๓๙,๗๒๐	๑๗,๘๐๐	
๒๓๖	โรงเรียนเทศบาลแสงผดุงอุปถัมภ์	-	๑	-	-	-	๑	-	๒๕๖๕	๒๕๖๖	๒๕๖๗	๒๕๖๘	-	-	-	-	-	-	-	-	-	-
๒๓๗	ผู้ช่วยเจ้าพนักงานการเงินและบัญชี	-	๑	๒๐๘,๖๕๐	-	-	๑	-	๒๕๖๕	๒๕๖๖	๒๕๖๗	๒๕๖๘	๒๕๖๕	๒๕๖๖	๒๕๖๗	๒๕๖๘	๒๐๘,๖๕๐	๒๑๘,๖๕๐	๒๒๘,๖๕๐	๒๓๘,๖๕๐	๑๗,๘๐๐	
๒๓๘	ผู้ช่วยครู (ครูอัตราจ้าง)	-	๑	๑๘๙,๖๐๐	-	-	๑	-	๒๕๖๕	๒๕๖๖	๒๕๖๗	๒๕๖๘	๒๕๖๕	๒๕๖๖	๒๕๖๗	๒๕๖๘	๑๘๙,๖๐๐	๑๙๙,๖๐๐	๒๐๙,๖๐๐	๒๑๙,๖๐๐	๑๗,๘๐๐	
	<b>กองสวัสดิการสังคม</b>																					
	พนักงานเทศบาล																					
๒๔๑	ผอ.กองสวัสดิการสังคม (นักบริหารงานสวัสดิการสังคม)	กลาง	๑	๕๙๗,๙๖๐	๑๓๘,๔๐๐	-	๑	-	๒๕๖๕	๒๕๖๖	๒๕๖๗	๒๕๖๘	๒๕๖๕	๒๕๖๖	๒๕๖๗	๒๕๖๘	๑๓๘,๔๐๐	๑๔๘,๔๐๐	๑๕๘,๔๐๐	๑๖๘,๔๐๐	๑๗๘,๔๐๐	๑๘๘,๔๐๐
	ผู้ช่วยพัฒนาชุมชน																					
๒๔๒	หัวหน้าฝ่ายพัฒนาชุมชน (นักบริหารงานสวัสดิการสังคม)	ต้น	๑	๓๙๓,๖๐๐	๑๘๘,๐๐๐	-	๑	-	๒๕๖๕	๒๕๖๖	๒๕๖๗	๒๕๖๘	๒๕๖๕	๒๕๖๖	๒๕๖๗	๒๕๖๘	๑๘๘,๐๐๐	๑๙๘,๐๐๐	๒๐๘,๐๐๐	๒๑๘,๐๐๐	๒๒๘,๐๐๐	๒๓๘,๐๐๐
	งานส่งเสริมพัฒนาชุมชน																					
๒๔๓	นักพัฒนาชุมชน	ป.ก	๑	๑๙๙,๖๕๐	-	-	๑	-	๒๕๖๕	๒๕๖๖	๒๕๖๗	๒๕๖๘	๒๕๖๕	๒๕๖๖	๒๕๖๗	๒๕๖๘	๑๙๙,๖๕๐	๒๐๙,๖๕๐	๒๑๙,๖๕๐	๒๒๙,๖๕๐	๒๓๙,๖๕๐	๒๔๙,๖๕๐
	งานส่งเสริมสงเคราะห์																					
๒๔๔	นักพัฒนาชุมชน	ช.ก.	๑	๓๔๙,๓๒๐	-	-	๑	-	๒๕๖๕	๒๕๖๖	๒๕๖๗	๒๕๖๘	๒๕๖๕	๒๕๖๖	๒๕๖๗	๒๕๖๘	๓๔๙,๓๒๐	๓๕๙,๓๒๐	๓๖๙,๓๒๐	๓๗๙,๓๒๐	๓๘๙,๓๒๐	๓๙๙,๓๒๐
๒๔๕	นักสังคมสงเคราะห์	ป.ก./ช.ก.	๑	๓๕๕,๓๒๐	-	-	๑	-	๒๕๖๕	๒๕๖๖	๒๕๖๗	๒๕๖๘	๒๕๖๕	๒๕๖๖	๒๕๖๗	๒๕๖๘	๓๕๕,๓๒๐	๓๖๕,๓๒๐	๓๗๕,๓๒๐	๓๘๕,๓๒๐	๓๙๕,๓๒๐	๔๐๕,๓๒๐
	งานบริหารงานทั่วไป																					
๒๔๖	เจ้าพนักงานธุรการ	ป.ง.	๑	๑๔๖,๖๕๐	-	-	๑	-	๒๕๖๕	๒๕๖๖	๒๕๖๗	๒๕๖๘	๒๕๖๕	๒๕๖๖	๒๕๖๗	๒๕๖๘	๑๔๖,๖๕๐	๑๕๖,๖๕๐	๑๖๖,๖๕๐	๑๗๖,๖๕๐	๑๘๖,๖๕๐	๑๙๖,๖๕๐
	ลูกจ้างประจำ																					
	งานบริหารงานทั่วไป																					
๒๔๗	เจ้าพนักงานธุรการ	-	๑	๒๙๓,๔๐๐	-	-	๑	-	๒๕๖๕	๒๕๖๖	๒๕๖๗	๒๕๖๘	๒๕๖๕	๒๕๖๖	๒๕๖๗	๒๕๖๘	๒๙๓,๔๐๐	๓๐๓,๔๐๐	๓๑๓,๔๐๐	๓๒๓,๔๐๐	๓๓๓,๔๐๐	๓๔๓,๔๐๐



แผนอัตรากำลัง ๓ ปี (พ.ศ. ๒๕๖๔ - ๒๕๖๖) เทศบาลเมืองสมุทรสงคราม ปรับปรุงครั้งที่ ๔ (พ.ศ.๒๕๖๕)

ที่	ชื่อสายงาน	ระดับตำแหน่ง	จำนวนทั้งหมด	จำนวนที่มีอยู่ปัจจุบัน		อัตรากำลังที่คาดว่าจะต้องใช้ใน ช่วงระยะ ๓ ปีข้างหน้า			อัตรากำลังคนเพิ่ม/ลด						การกระจายเพิ่มขึ้น (๓)			ค่าใช้จ่ายรวม (๔)			หมายเหตุ			
				จำนวน (คน)	เงินเดือน (๑)	เงินประจำตำแหน่ง (๒)	๒๕๖๔	๒๕๖๕	๒๕๖๖	๒๕๖๔	๒๕๖๕	๒๕๖๖	๒๕๖๔	๒๕๖๕	๒๕๖๖	๒๕๖๔	๒๕๖๕	๒๕๖๖	๒๕๖๔	๒๕๖๕		๒๕๖๖		
๒๙๖	พนักงานจ้าง ผู้ช่วยคอมพิวเตอร์	-	๑	๑	๓๐๘,๐๐๐	-	๑	๑	-	-	-	๑๐๘,๐๐๐	-	-	-	๑๐๘,๐๐๐	-	-	-	๑๐๘,๐๐๐	-	-	๑๐๘,๐๐๐	๙,๐๐๐
๒๙๗	ผู้ช่วยเจ้าพนักงานคอมพิวเตอร์ งานส่งเสริมหุ่นยนต์ชุมชน	-	๑	๑	๑๕๐,๑๒๐	-	๑	๑	-	-	-	๔,๕๖๐	-	-	-	๑๘๖,๖๘๐	-	-	-	๑๘๖,๖๘๐	-	-	๑๘๖,๖๘๐	๑๒,๕๑๐
๒๙๘	กองการเจ้าหน้าที่ พนักงานเทศบาล	กลาง	๑	-	-	-	๑	๑	-	-	-	-	-	-	-	-	-	-	-	-	-	-	-	-
๒๙๙	หัวหน้าฝ่ายสรรหาและบรรจุแต่งตั้ง (นักบริหารงานทั่วไป)	ต้น	๑	๑	๔๔๘,๙๒๐	๑๘,๐๐๐	๑	๑	๑	๑	๑	๒๐,๐๔๐	๒๙,๖๔๐	๑๒,๐๘๐	๑๒,๐๘๐	๕๒๖,๖๘๐	-	-	-	๕๒๖,๖๘๐	-	-	๕๒๖,๖๘๐	๓๗,๔๑๐
๓๐๐	นักทรัพยากรบุคคล งานบรรจุแต่งตั้งและอัตรากำลัง	ชก.	๑	๑	๒๒๒,๐๘๐	-	๑	๑	๑	๑	๑	๑๑,๕๒๐	๑๑,๕๒๐	๑๑,๕๒๐	๑๑,๕๒๐	๒๓๗,๖๐๐	-	-	-	๒๓๗,๖๐๐	-	-	๒๓๗,๖๐๐	๑๘,๘๕๐
๓๐๑	นักทรัพยากรบุคคล งานวินัยและส่งเสริมคุณธรรม	ชก.	๑	๑	๔๔๘,๙๒๐	-	๑	๑	๑	๑	๑	๒๐,๐๔๐	๒๐,๐๔๐	๒๐,๐๔๐	๒๐,๐๔๐	๕๖๘,๙๖๐	-	-	-	๕๖๘,๙๖๐	-	-	๕๖๘,๙๖๐	๓๗,๔๑๐
๓๐๒	นักบริหารงานทั่วไป งานบริหารงานทั่วไป	ปก./ชก.	๑	-	-	-	๑	๑	-	-	-	-	-	-	๓๕๕,๓๒๐	๑๒,๐๐๐	-	-	-	๓๕๕,๓๒๐	-	-	๓๕๕,๓๒๐	ว่างเต็ม
๓๐๓	นักจัดการงานทั่วไป กลุ่มงานสิทธิและสวัสดิการ	ปก.	๑	๑	๒๑๔,๕๖๐	-	๑	๑	๑	๑	๑	๗,๖๘๐	๑๑,๕๒๐	๗,๖๘๐	๒๒๒,๒๔๐	-	-	-	๒๒๒,๒๔๐	-	-	๒๒๒,๒๔๐	๑๗,๘๘๐	
๓๐๔	นักทรัพยากรบุคคล พนักงานจ้าง	ชพ	๑	-	-	-	๑	๑	-	-	-	-	-	-	๕๗๐,๒๔๐	๑๘,๙๐๐	-	-	-	๕๗๐,๒๔๐	-	-	๕๗๐,๒๔๐	ว่างเต็ม
๓๐๕	นักทรัพยากรบุคคล พนักงานจ้าง	ปก.	๑	๑	๒๒๘,๔๐๐	-	๑	๑	๑	๑	๑	๗,๖๘๐	๑๑,๕๒๐	๗,๖๘๐	๒๒๖,๐๘๐	-	-	-	๒๒๖,๐๘๐	-	-	๒๒๖,๐๘๐	๑๘,๒๐๐	
๓๐๖	นักจัดการงานทั่วไป พนักงานจ้าง	ปก./ชก.	๑	-	-	-	๑	๑	-	-	-	-	-	-	๓๕๕,๓๒๐	๑๒,๐๐๐	-	-	-	๓๕๕,๓๒๐	-	-	๓๕๕,๓๒๐	ว่างเต็ม
๓๐๗	งานบรรจุแต่งตั้งและอัตรากำลัง ผู้ช่วยเจ้าพนักงานธุรการ	-	๐	๐	-	-	๑	๑	-	-	-	-	-	-	๑๑๒,๘๐๐	๔,๕๖๐	-	-	-	๑๑๒,๘๐๐	-	-	๑๑๒,๘๐๐	กำหนดเพิ่ม
๓๐๘	กลุ่มงานสิทธิและสวัสดิการ ผู้ช่วยเจ้าพนักงานธุรการ	-	๑	๑	๓๓๘,๐๐๐	-	๑	๑	๑	๑	๑	๖,๙๒๐	๕,๘๘๐	๖,๙๒๐	๓๔๔,๘๘๐	-	-	-	๓๔๔,๘๘๐	-	-	๓๔๔,๘๘๐	๑๑,๕๑๐	



แผนอัตรากำลัง ๓ ปี (พ.ศ. ๒๕๖๔ - ๒๕๖๖) เทศบาลเมืองสมุทรสงคราม ปรับปรุงครั้งที่ ๔ (พ.ศ.๒๕๖๕)

ที่	ชื่อสายงาน	ระดับตำแหน่ง	จำนวนทั้งหมด	จำนวนที่มีอยู่ปัจจุบัน		อัตราตำแหน่งที่คาดว่าจะต้องใช้ใน ช่วงระยะ ๓ ปีข้างหน้า			อัตรากำลังคน			การค่าใช้จ่ายที่เพิ่มขึ้น (๓)				ค่าใช้จ่ายรวม (๔)				หมายเหตุ		
				จำนวน (คน)	เงินเดือน	จำนวน (๑)	ตำแหน่ง (๒)	เงินประจำตำแหน่ง (๒)	เพิ่ม/ลด	๒๕๖๔	๒๕๖๕	๒๕๖๖	๒๕๖๔	๒๕๖๕	๒๕๖๖	๒๕๖๔	๒๕๖๕	๒๕๖๖	๒๕๖๔		๒๕๖๕	๒๕๖๖
๓๐๙	หน่วยตรวจสอบภายใน	ปก	๑	๑	๑๘๐,๓๒๐	๑	-	๑	-	๑๓,๙๕๐	๑๒,๘๕๐	๗,๐๘๐	๑๕๕,๖๕๐	๒๐๗,๕๘๐	๒๑๔,๕๖๐	๒๑๔,๕๖๐	๑๕๕,๖๕๐	๒๐๗,๕๘๐	๒๑๔,๕๖๐	๒๑๔,๕๖๐	๑๕,๖๖๐	
	ผลประโยชน์ตอบแทนอื่น ๑๕%		๔๕๔	๓๕๓		๔๕๐	๔๕๗	๔๕๗	๐	๒,๒๕๖,๘๒๐	๖,๙๓๐,๘๙๕	๒,๓๐๔,๐๒๐	๔,๕๕๘,๑๕๖	๑๐,๕๑๘,๘๐๘	๑๐,๕๑๘,๘๐๘	๑๐,๕๑๘,๘๐๘	๑๐,๕๑๘,๘๐๘	๑๐,๕๑๘,๘๐๘	๑๐,๕๑๘,๘๐๘	๑๐,๕๑๘,๘๐๘		
	รวมเป็นค่าใช้จ่ายบริหารงานบุคคลทั้งสิ้น																					
	คำนวณการค่าใช้จ่ายบริหารงานบุคคล																					
<p>หมายเหตุ : การคำนวณอัตรากำลังประจำปี เพิ่มขึ้นในอัตราร้อยละ ๕ ต่อปีงบประมาณ สำหรับงบประมาณรายจ่ายประจำปี ๒๕๖๔ จำนวน ๓๐๓,๖๗๐,๓๐๐ บาท</p>																						
<p>งประมาณรายจ่ายประจำปี ๒๕๖๕</p>																						
<p>งประมาณรายจ่ายประจำปี ๒๕๖๖</p>																						
<p>๓๐๓,๖๗๐,๓๐๐</p>																						
<p>=</p>																						
<p>=</p>																						
<p>๒๙๘,๗๓๓,๘๐๐</p>																						
<p>๓๐๘,๐๘๗,๘๐๐</p>																						



๑๐. แผนภูมิโครงสร้างการแบ่งส่วนราชการตามแผนอัตรากำลัง ๓ ปี

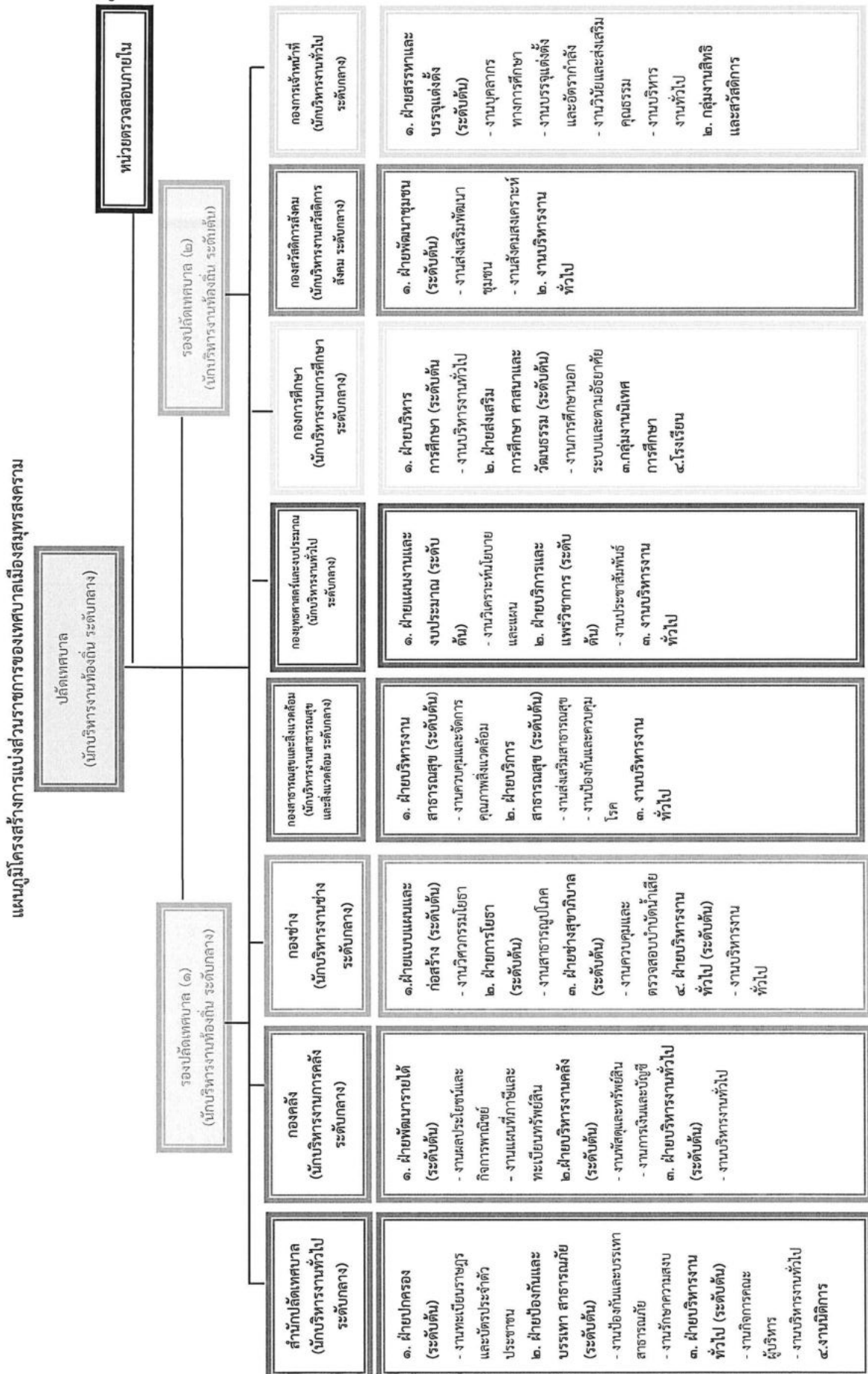



### ผังโครงสร้างสำนักปลัดเทศบาล

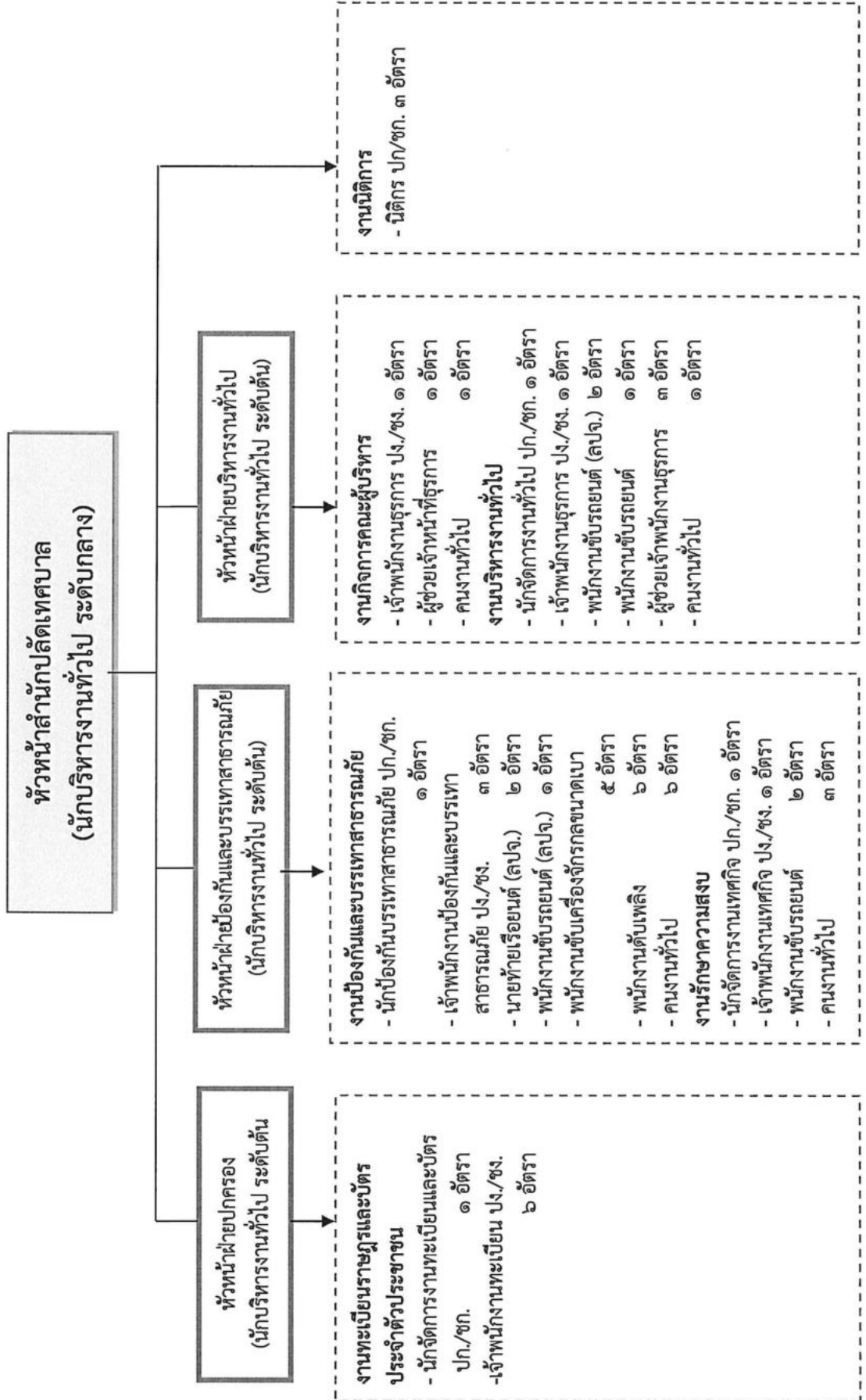





# ผังโครงสร้างกองคลัง

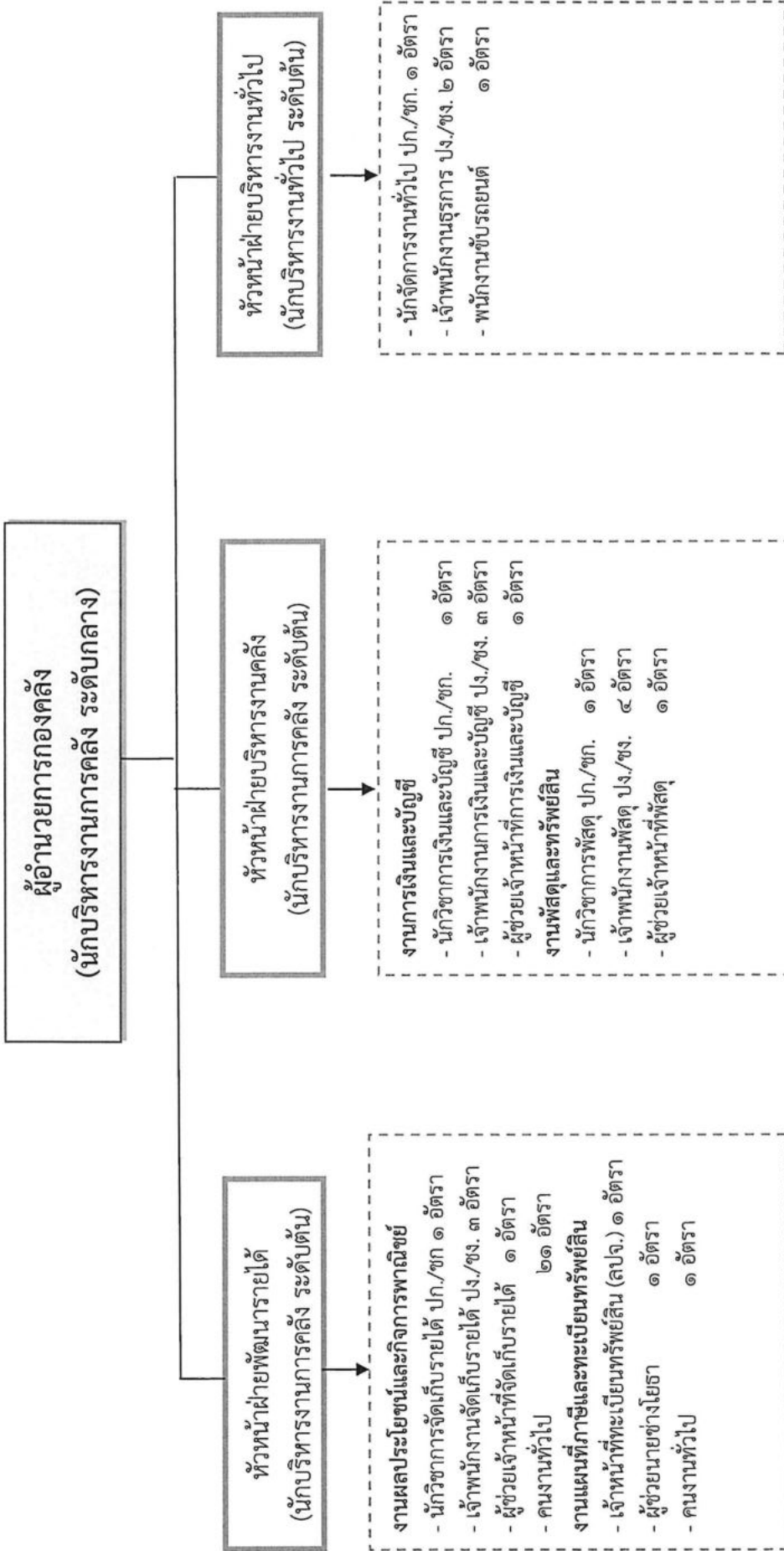





# ผังโครงสร้างกองช่าง

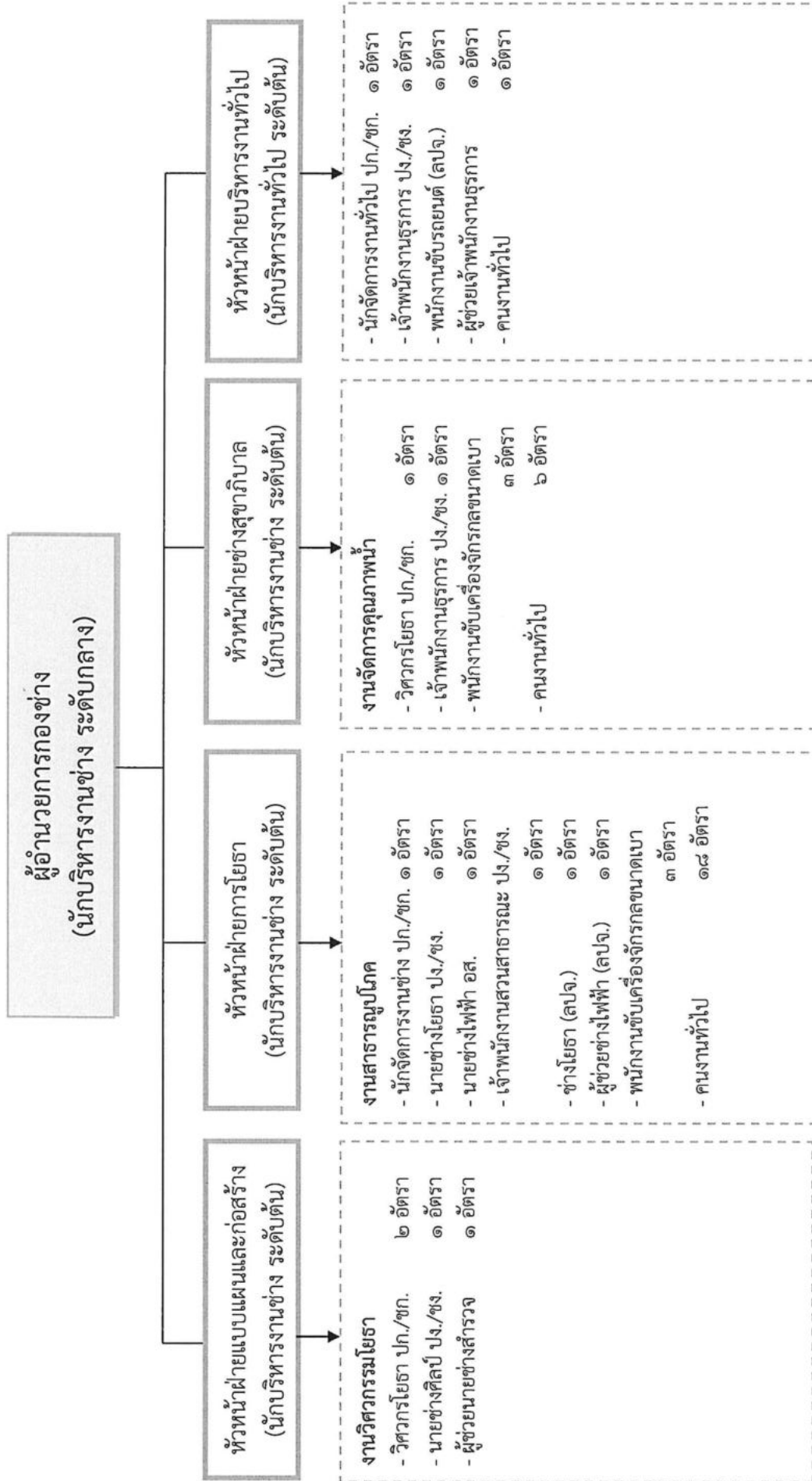



## ผังโครงสร้างกองสาธารณสุขและสิ่งแวดล้อม

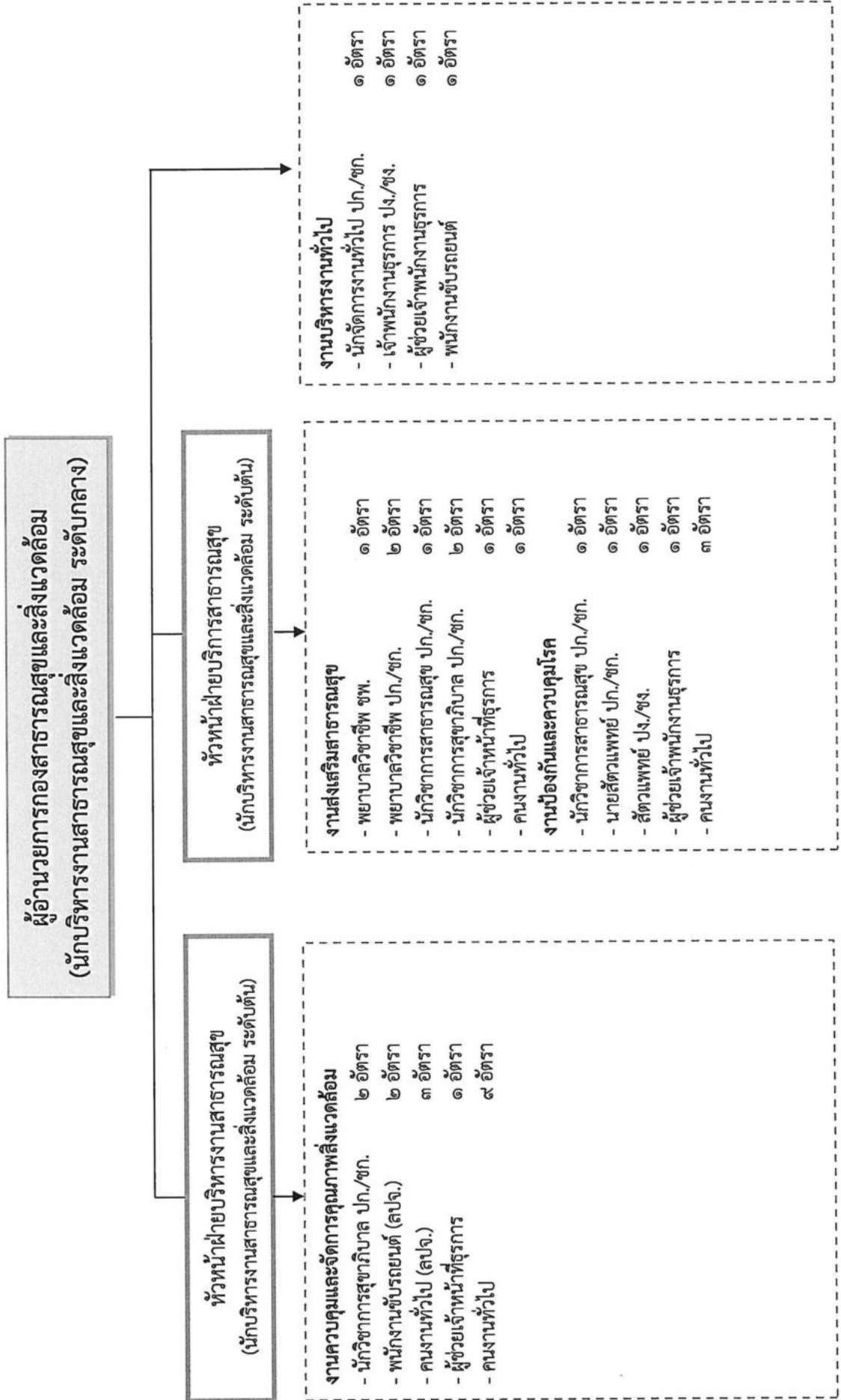



### ผังโครงสร้างกองยุทธศาสตร์และงบประมาณ

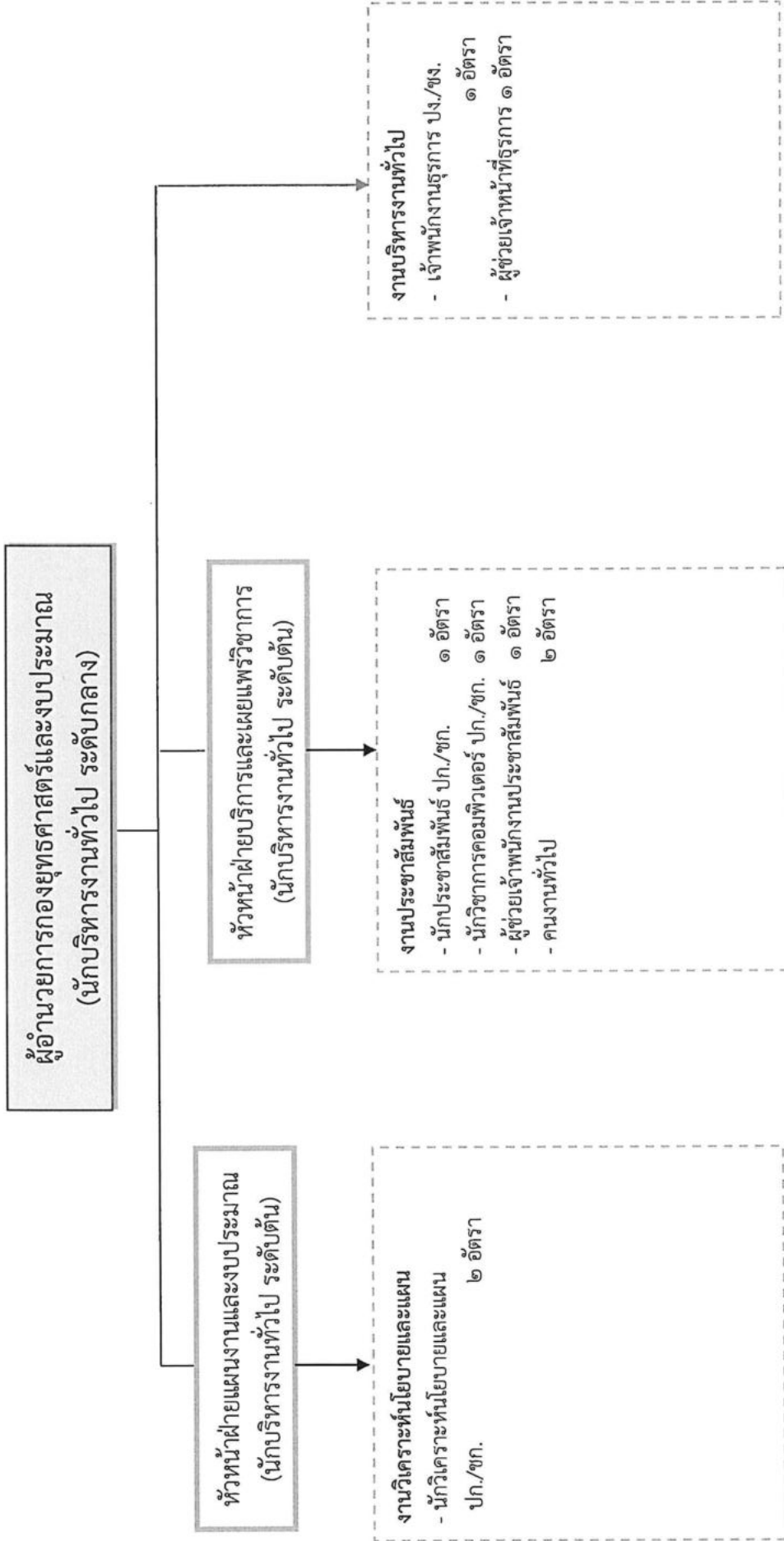



## ผังโครงสร้างกองการศึกษา

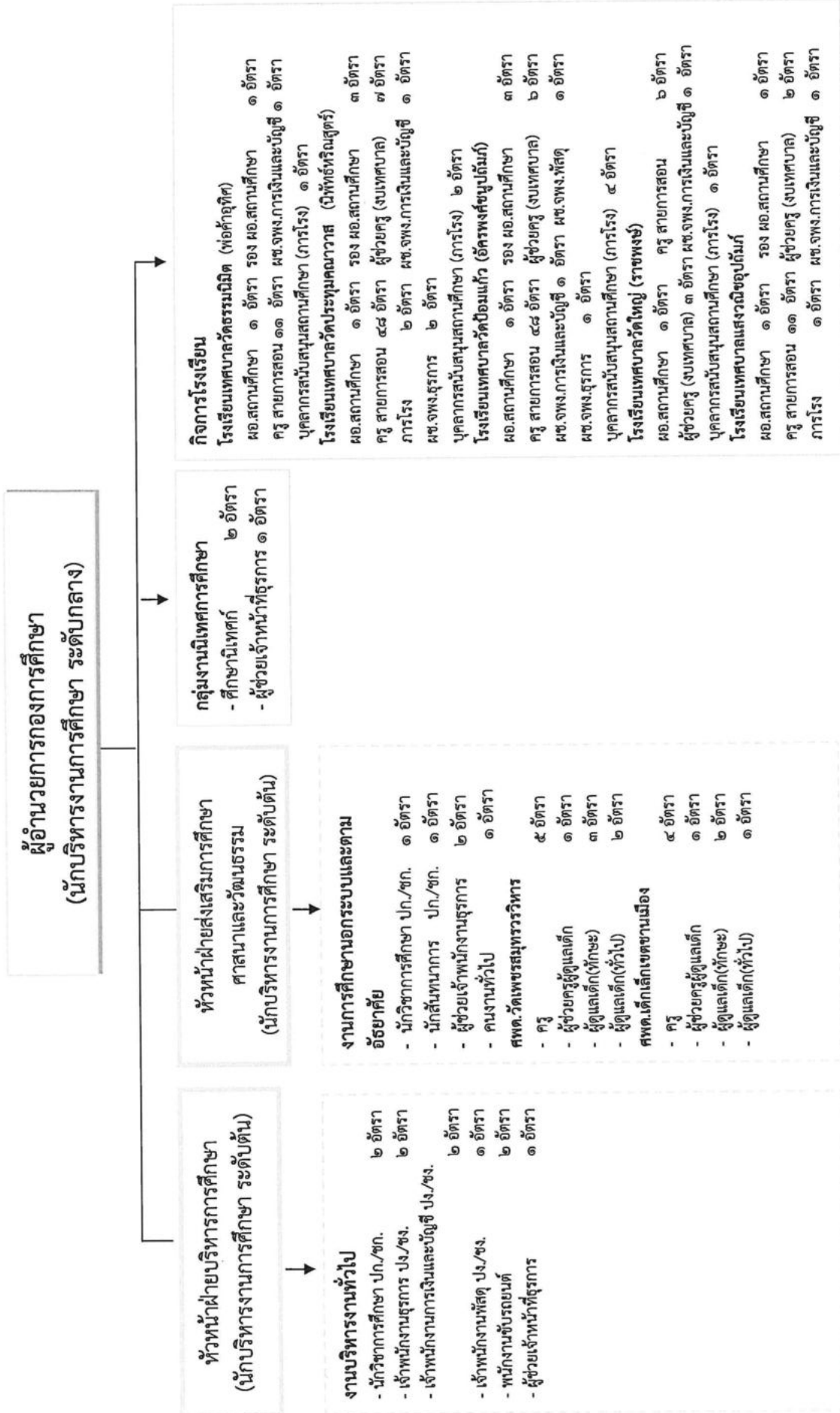



## ผังโครงสร้างกองสวัสดิการสังคม

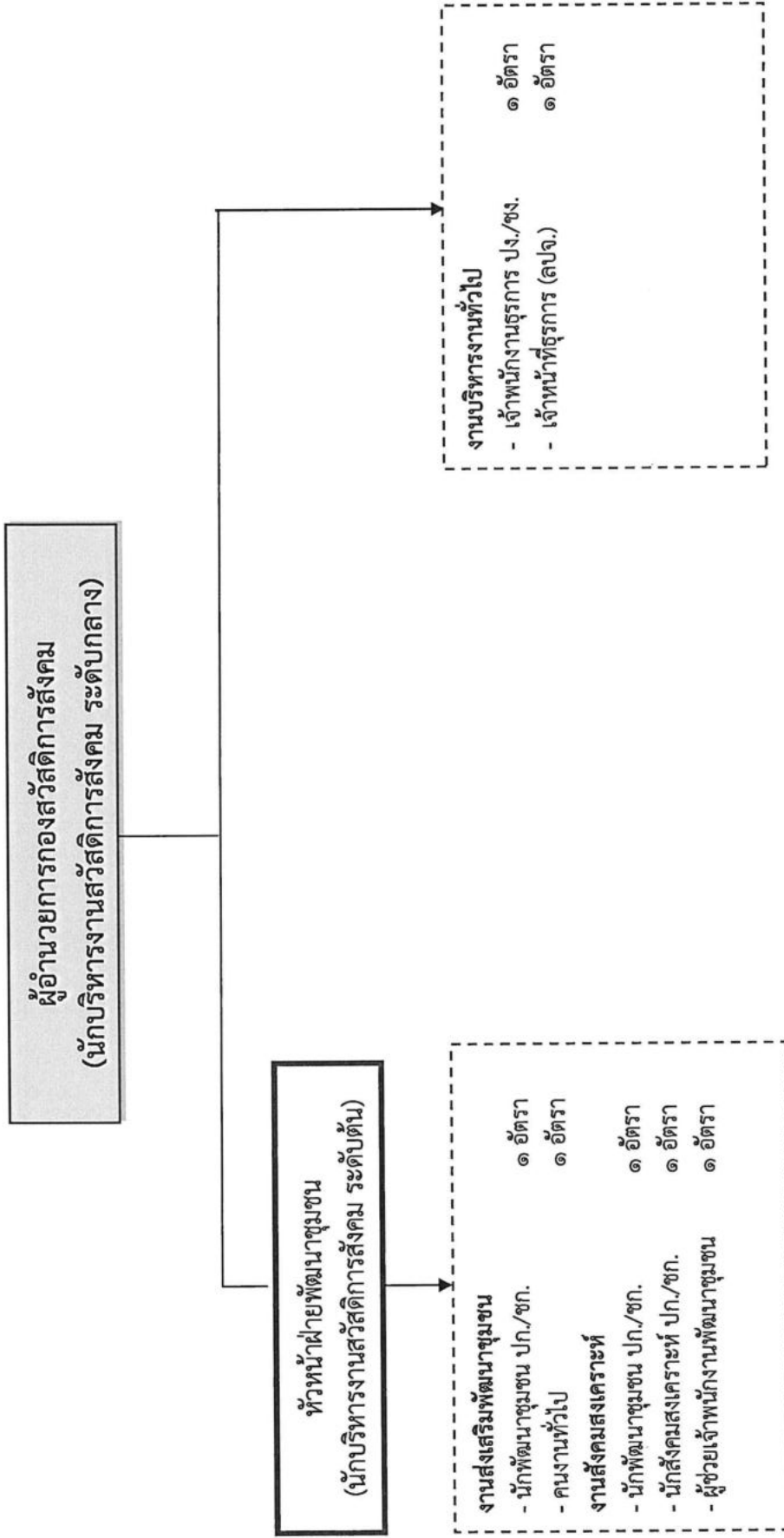



### ผังโครงสร้างกองการเจ้าหน้าที่

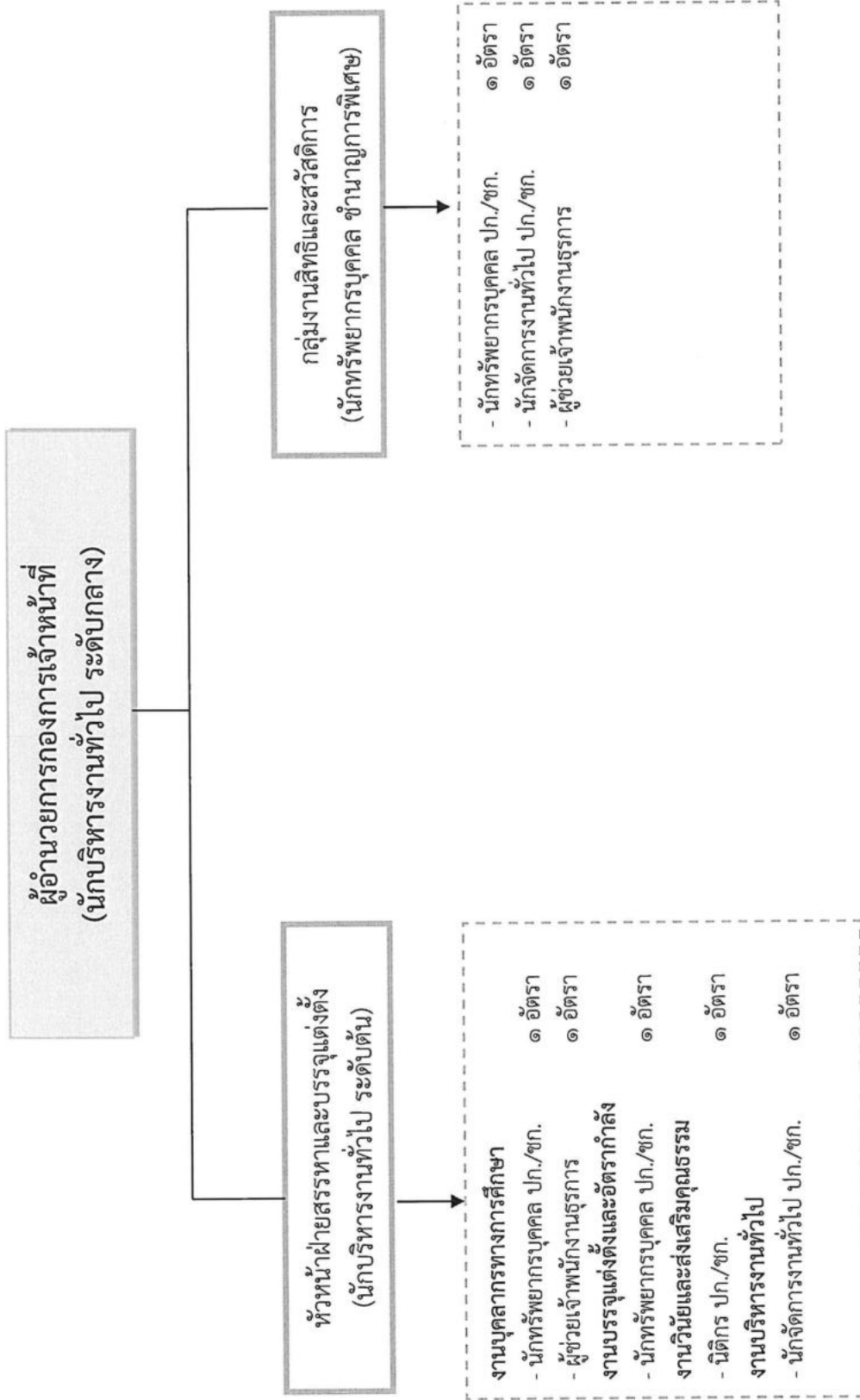







แผนอัตรากำลัง ๓ ปี (พ.ศ. ๒๕๖๔ - ๒๕๖๖) เทศบาลเมืองสมุทรสงคราม ปรับปรุงครั้งที่ ๓ (พ.ศ.๒๕๖๔)

ที่	ชื่อสายงาน	ระดับ ตำแหน่ง	จำนวน ทั้งหมด	จำนวนที่มีอยู่ปัจจุบัน		อัตราตำแหน่งที่คาดว่าจะต้องได้ ในช่วงระยะ ๓ ปีข้างหน้า	อัตรากำลังคน						ค่าใช้จายรวม (๔)				หมายเหตุ	
				จำนวน (คน)	เงินเดือน (๑)		เงินประจำ ตำแหน่ง (๒)	เพิ่ม/ลด						ค่าใช้จายรวม (๔)				
๒๓๔	ครู	-	๔	๔	-	๔	๔	๔	๒๕๖๔	๒๕๖๕	๒๕๖๖	๒๕๖๔	๒๕๖๕	๒๕๖๖	๒๕๖๔	๒๕๖๕	๒๕๖๖	-
๒๓๕	โรงเรียนเทศบาลแสงวีดิอุบถิมัก	-	๑	๑	-	๑	๑	๑	๒๕๖๔	๒๕๖๕	๒๕๖๖	๒๕๖๔	๒๕๖๕	๒๕๖๖	-	-	-	-
๒๓๖	ผู้อำนวยการสถานศึกษา	-	๑๒	๑๒	-	๑๒	๑๒	๑๒	๒๕๖๔	๒๕๖๕	๒๕๖๖	๒๕๖๔	๒๕๖๕	๒๕๖๖	-	-	-	-
	ลูกจ้างประจำ																	
๒๓๗	โรงเรียนเทศบาลวัดประทุมคณาวาส	-	๒	๒	-	๒	๒	๒	๒๕๖๔	๒๕๖๕	๒๕๖๖	๒๕๖๔	๒๕๖๕	๒๕๖๖	-	-	-	-
๒๓๘	ภารโรง	-	๑	๑	-	๑	๑	๑	๒๕๖๔	๒๕๖๕	๒๕๖๖	๒๕๖๔	๒๕๖๕	๒๕๖๖	-	-	-	-
	โรงเรียนเทศบาลแสงวีดิอุบถิมัก																	
๒๓๙	ภารโรง	-	๑	๑	-	๑	๑	๑	๒๕๖๔	๒๕๖๕	๒๕๖๖	๒๕๖๔	๒๕๖๕	๒๕๖๖	-	-	-	-
	พนักงานจ้าง																	
	ผู้อำนวยการศึกษา																	
	งานบริหารงานทั่วไป																	
๒๔๐	พนักงานขับรถยนต์	-	๑	๑๓๕,๓๖๐	-	๑	๑	๑	๒๕๖๔	๒๕๖๕	๒๕๖๖	๒๕๖๔	๒๕๖๕	๒๕๖๖	๑๕๖,๕๒๐	๑๕๖,๕๒๐	๑๕๖,๕๒๐	๑๑,๒๓๐
๒๔๑	พนักงานขับรถยนต์	-	๑	๑๓๗,๓๖๐	-	๑	๑	๑	๒๕๖๔	๒๕๖๕	๒๕๖๖	๒๕๖๔	๒๕๖๕	๒๕๖๖	๑๖๗,๐๘๐	๑๖๗,๐๘๐	๑๖๗,๐๘๐	๔,๗๘๐
๒๔๒	ผู้ช่วยเจ้าหน้าที่ธุรการ	-	๑	๑๓๐,๓๖๐	-	๑	๑	๑	๒๕๖๔	๒๕๖๕	๒๕๖๖	๒๕๖๔	๒๕๖๕	๒๕๖๖	๑๓๘,๐๘๐	๑๓๘,๐๘๐	๑๓๘,๐๘๐	๑๐,๘๖๐
	ส่วนการส่งเสริมการศึกษา,สวนและวัยชราวม																	
	งานการศึกษาของระบบและงานอำนวยการ																	
๒๔๓	ผู้ช่วยเจ้าพนักงานธุรการ	-	๑	๑๓๕,๕๖๐	-	๑	๑	๑	๒๕๖๔	๒๕๖๕	๒๕๖๖	๒๕๖๔	๒๕๖๕	๒๕๖๖	๑๕๖,๕๒๐	๑๕๖,๕๒๐	๑๕๖,๕๒๐	๑๑,๖๓๐
๒๔๔	คนงานทั่วไป	-	๑	๑๐๘,๐๐๐	-	๑	๑	๑	๒๕๖๔	๒๕๖๕	๒๕๖๖	๒๕๖๔	๒๕๖๕	๒๕๖๖	๑๐๘,๐๐๐	๑๐๘,๐๐๐	๑๐๘,๐๐๐	๔,๐๐๐
	ศูนย์พัฒนาเด็กเล็กพรหมพรวิหาร																	
๒๔๕	ผู้ช่วยครูผู้ดูแลเด็ก	-	๑	๑	-	๑	๑	๑	๒๕๖๔	๒๕๖๕	๒๕๖๖	๒๕๖๔	๒๕๖๕	๒๕๖๖	-	-	-	-
๒๔๖	ผู้ดูแลเด็ก (ทักษะ)	-	๓	๓	-	๓	๓	๓	๒๕๖๔	๒๕๖๕	๒๕๖๖	๒๕๖๔	๒๕๖๕	๒๕๖๖	-	-	-	-
๒๔๗	ผู้ดูแลเด็ก (ทั่วไป)	-	๒	๒	-	๒	๒	๒	๒๕๖๔	๒๕๖๕	๒๕๖๖	๒๕๖๔	๒๕๖๕	๒๕๖๖	-	-	-	-
	ศูนย์พัฒนาเด็กเล็กเขตชานเมือง																	
๒๔๘	ผู้ช่วยครูผู้ดูแลเด็ก	-	๑	๑	-	๑	๑	๑	๒๕๖๔	๒๕๖๕	๒๕๖๖	๒๕๖๔	๒๕๖๕	๒๕๖๖	-	-	-	-
๒๔๙	ผู้ดูแลเด็ก (ทักษะ)	-	๒	๒	-	๒	๒	๒	๒๕๖๔	๒๕๖๕	๒๕๖๖	๒๕๖๔	๒๕๖๕	๒๕๖๖	-	-	-	-
๒๕๐	ผู้ดูแลเด็ก (ทั่วไป)	-	๑	๑	-	๑	๑	๑	๒๕๖๔	๒๕๖๕	๒๕๖๖	๒๕๖๔	๒๕๖๕	๒๕๖๖	-	-	-	-
	กลุ่มงานนิเทศการศึกษา																	
๒๕๑	ผู้ช่วยเจ้าหน้าที่ธุรการ	-	๑	๑๓๖,๗๒๐	-	๑	๑	๑	๒๕๖๔	๒๕๖๕	๒๕๖๖	๒๕๖๔	๒๕๖๕	๒๕๖๖	๑๓๗,๖๔๐	๑๓๗,๖๔๐	๑๓๗,๖๔๐	๑๑,๐๖๐
	งานนิเทศโรงเรียน																	
	โรงเรียนเทศบาลวัดธรรมนิมิต																	
๒๕๒	บุคลากรสนับสนุนการสอน	-	๑	๑	-	๑	๑	๑	๒๕๖๔	๒๕๖๕	๒๕๖๖	๒๕๖๔	๒๕๖๕	๒๕๖๖	-	-	-	-









๑๐. แผนภูมิโครงสร้างการแบ่งส่วนราชการตามแผนอัตรากำลัง ๓ ปี

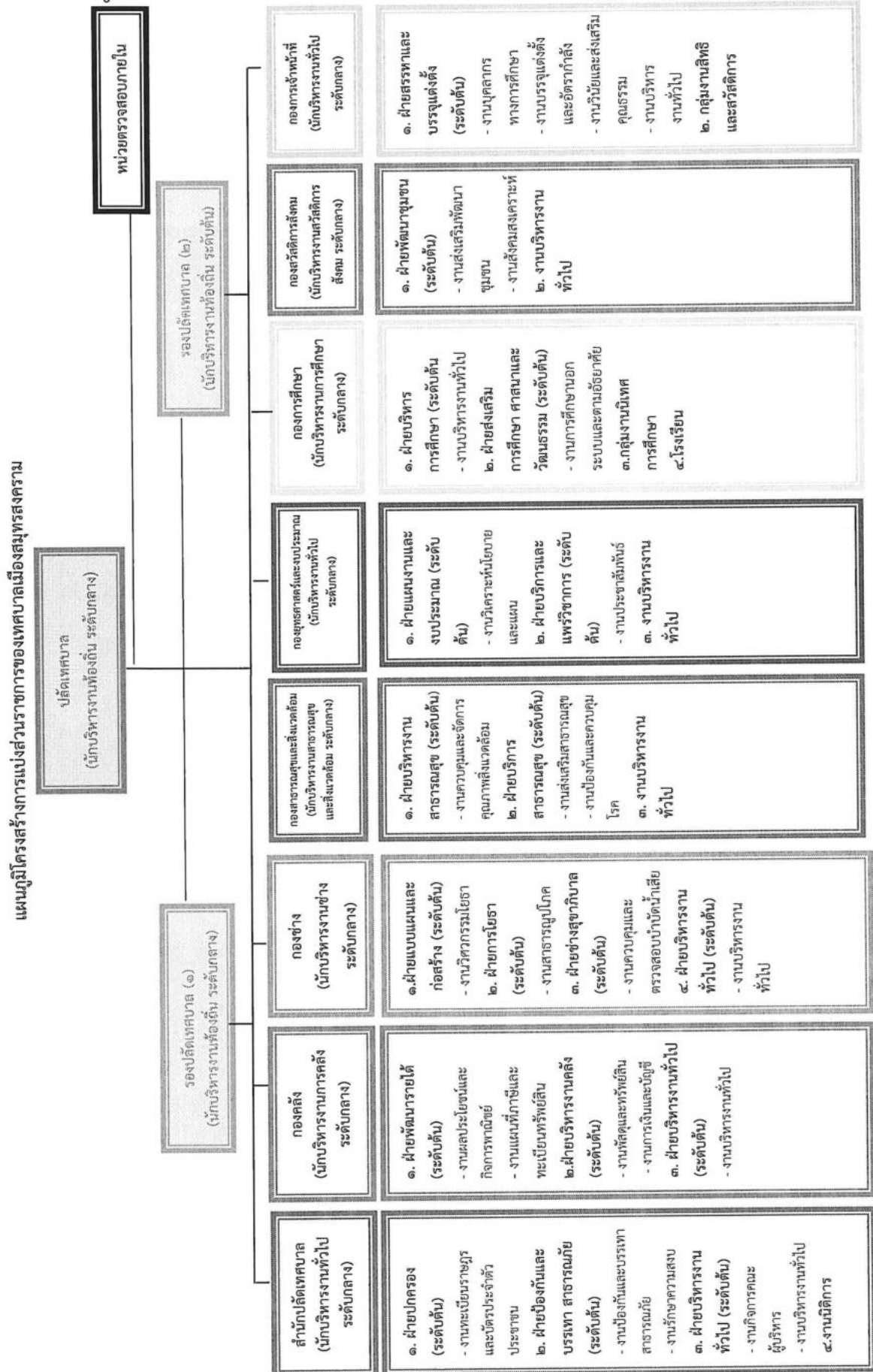





## ผังโครงสร้างสำนักปลัดเทศบาล

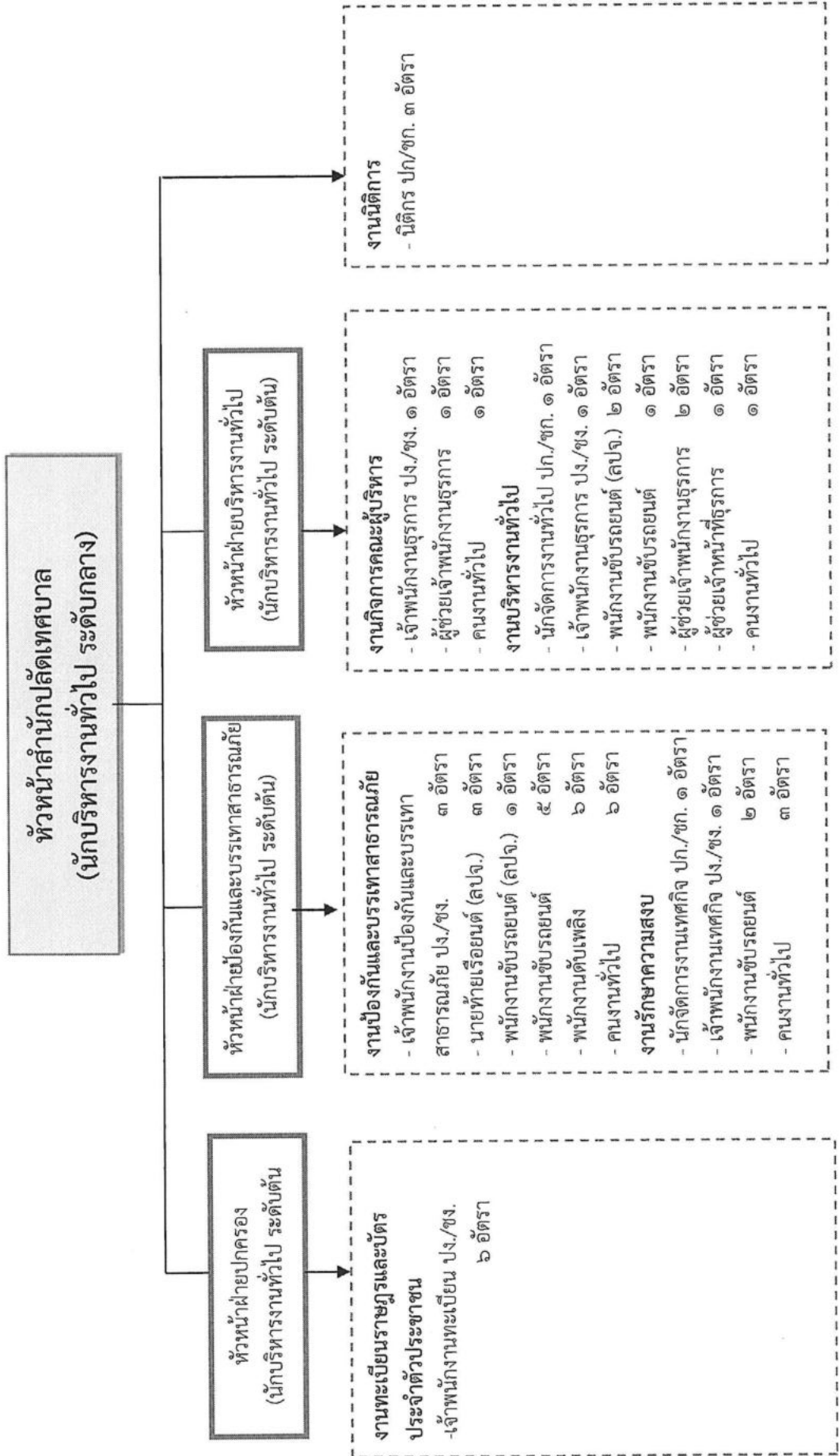





## ผังโครงสร้างกองคลัง

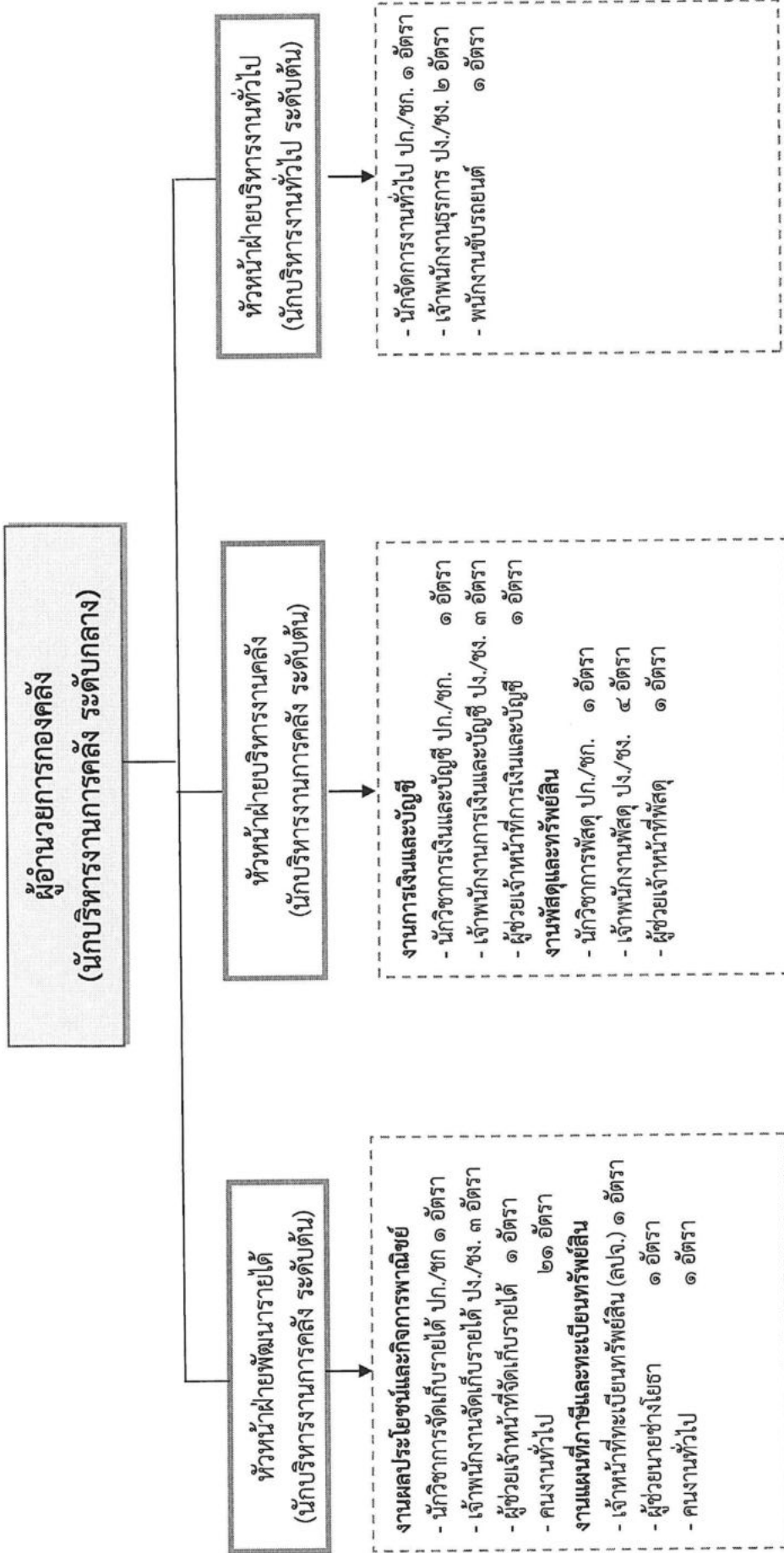



## ผังโครงสร้างกองช่าง

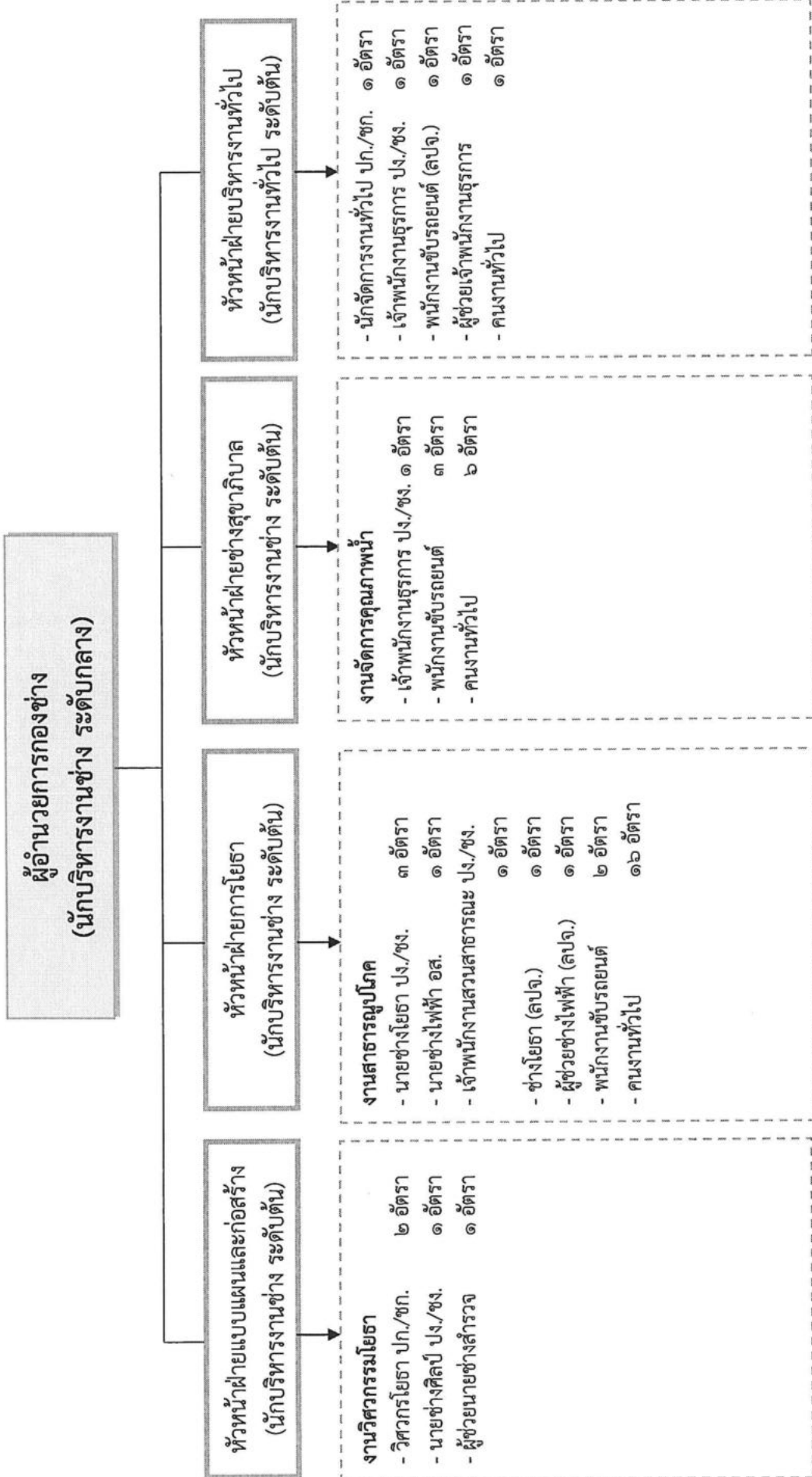



## ผังโครงสร้างกองสาธารณสุขและสิ่งแวดล้อม

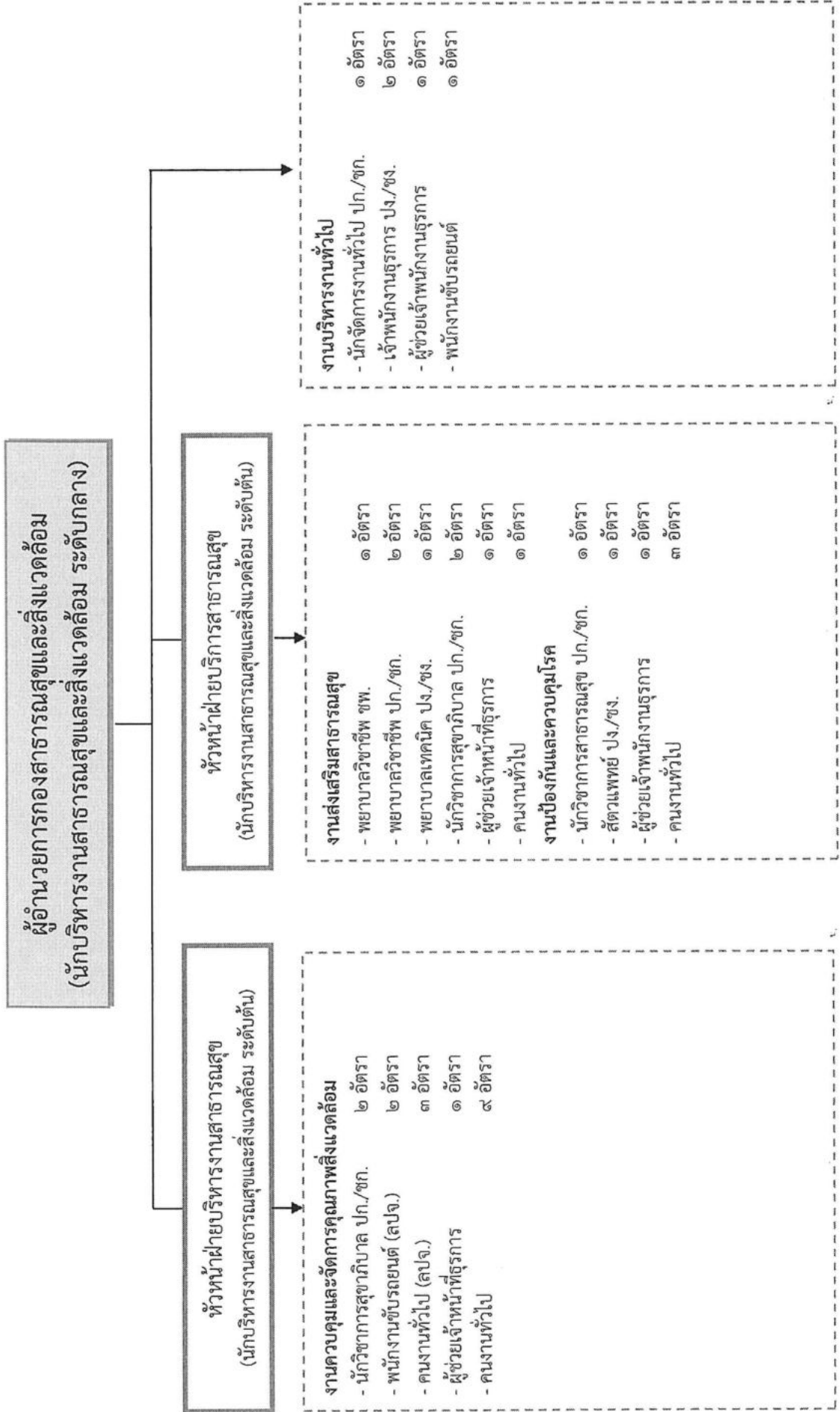



### ผังโครงสร้างกองยุทธศาสตร์และงบประมาณ

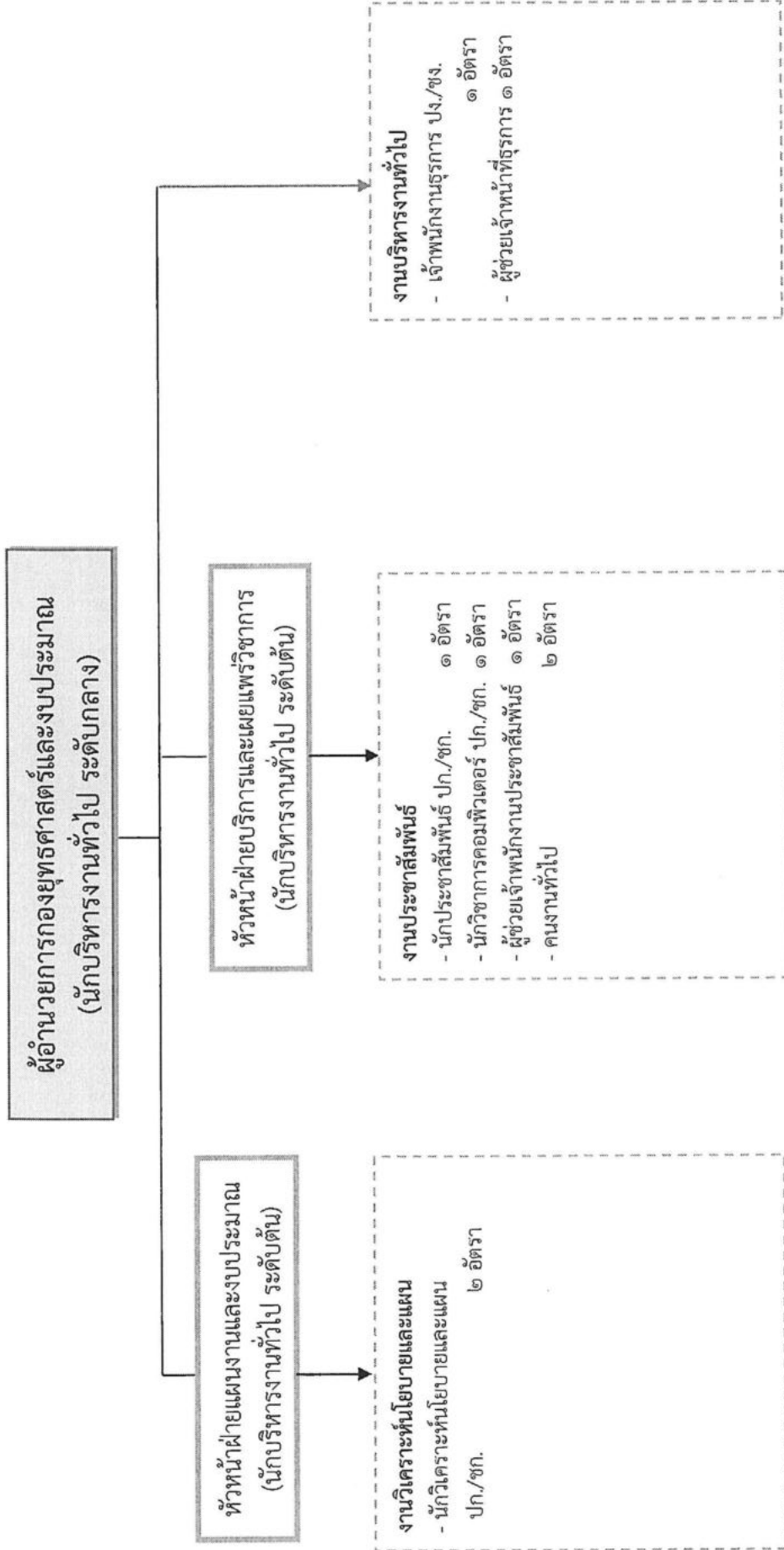



## ผังโครงสร้างกองการศึกษา

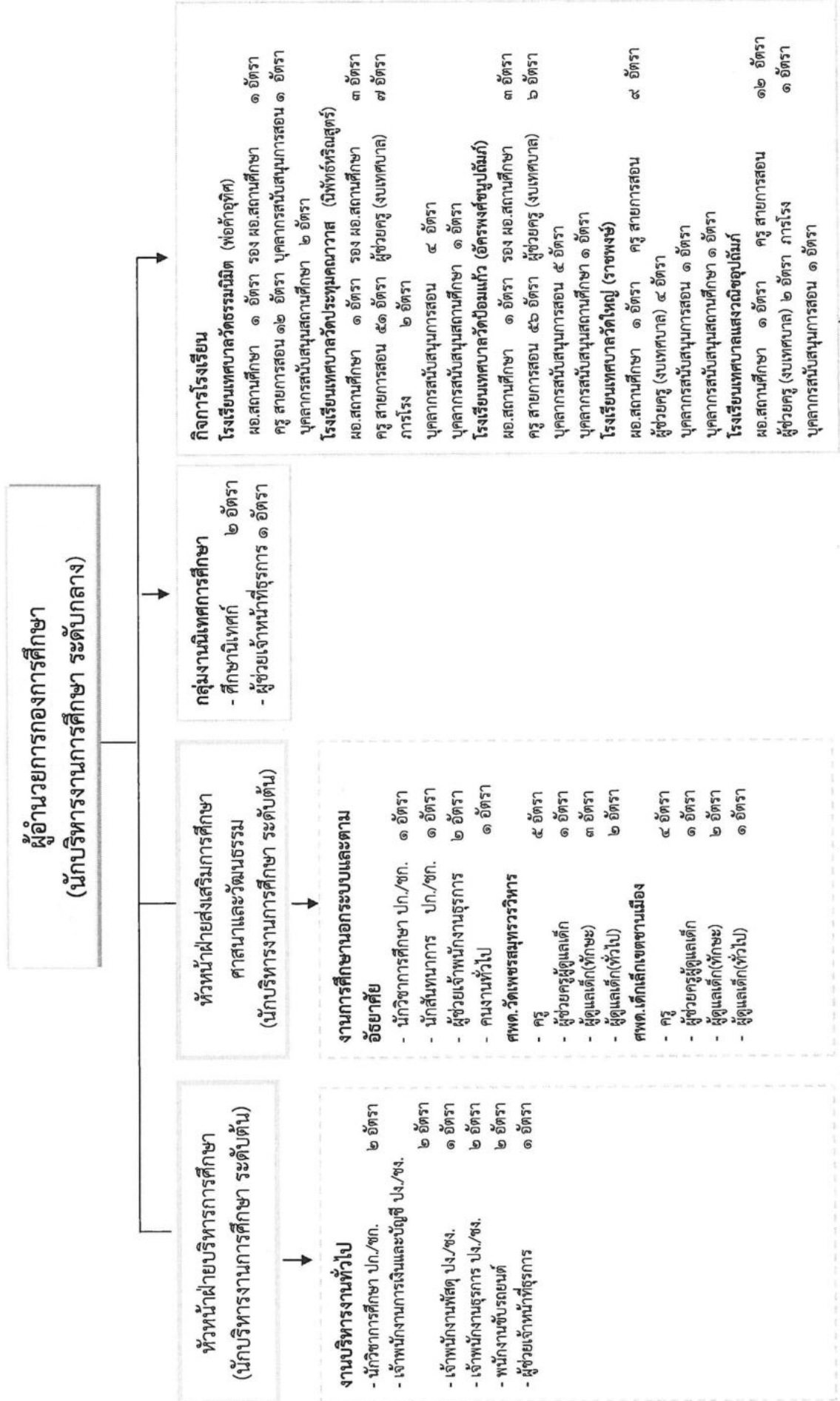

# ผังโครงสร้างกองสวัสดิการสังคม



แผนอัตรากำลัง ๓ ปี (พ.ศ. ๒๕๖๔ - ๒๕๖๖) เทศบาลเมืองสมุทรสงคราม ปรับปรุงครั้งที่ ๓ (พ.ศ.๒๕๖๕)

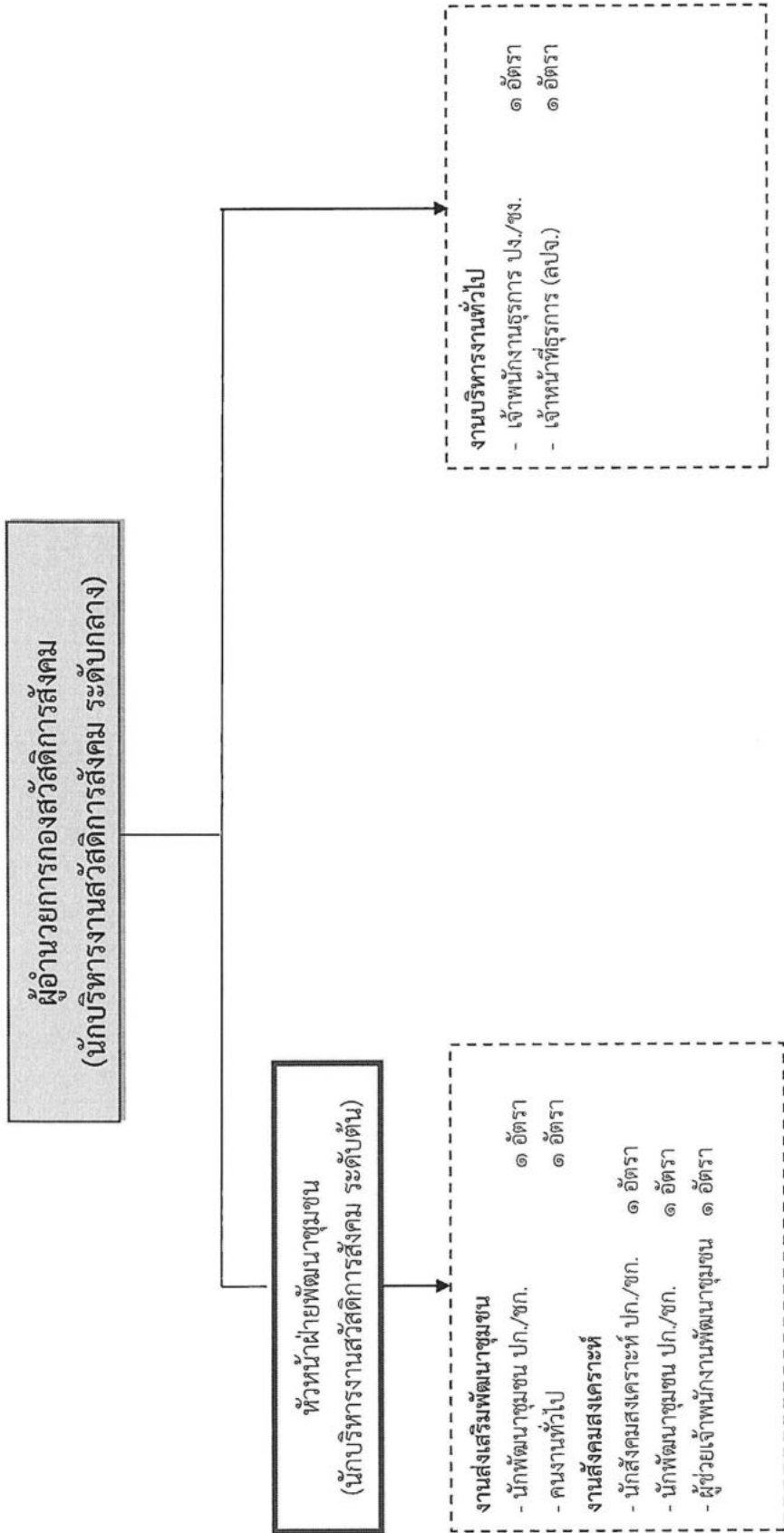

# ผังโครงสร้างกองการเจ้าหน้าที่



แผนอัตรากำลัง ๓ ปี (พ.ศ. ๒๕๖๔ - ๒๕๖๖) เทศบาลเมืองสมุทรสงคราม ปรับปรุงครั้งที่ ๓ (พ.ศ.๒๕๖๕)

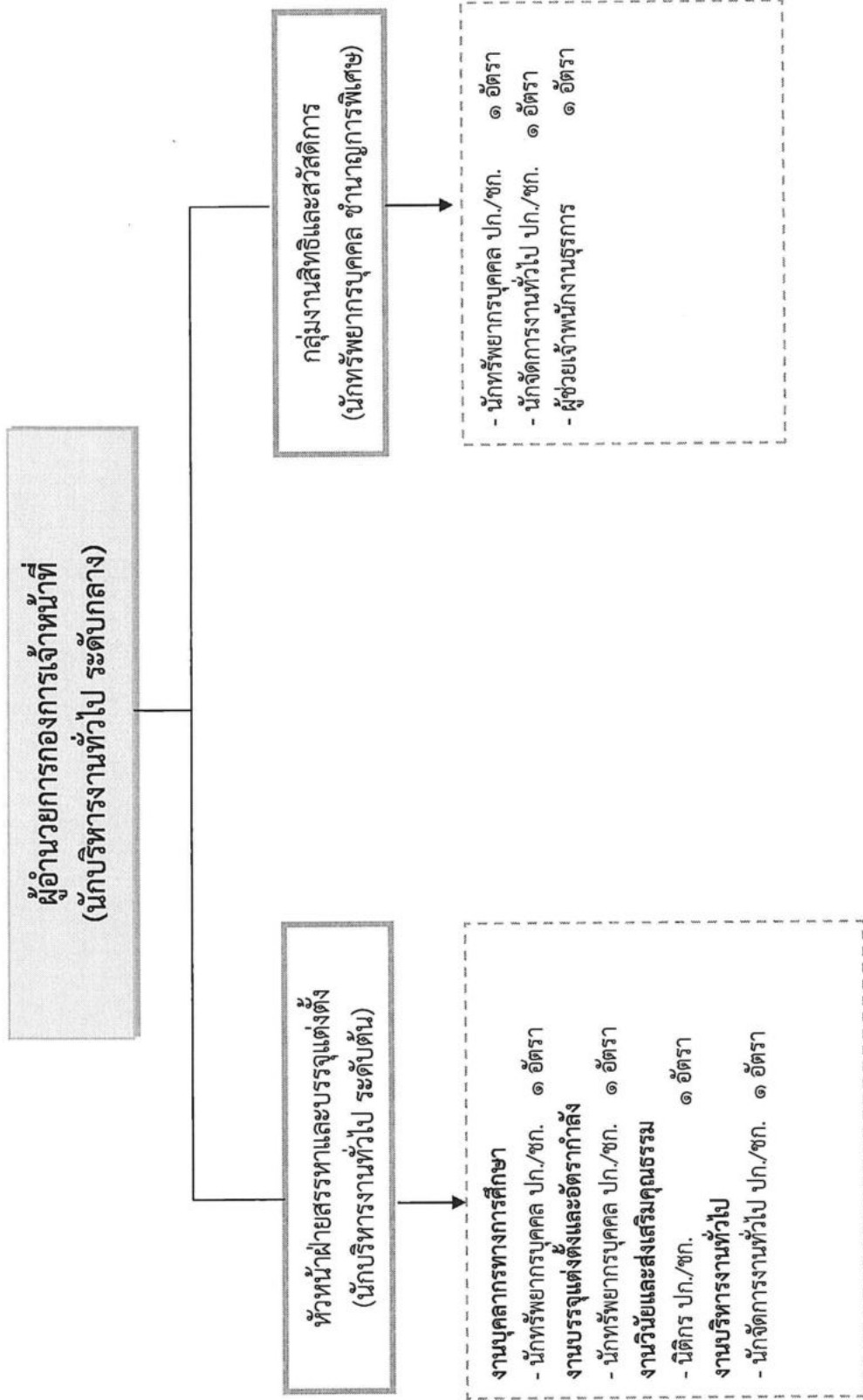





**ผังโครงสร้างหน่วยตรวจสอบภายใน**

**นักวิชาการตรวจสอบภายใน ปก./ชก.  
จำนวน ๑ อัตรา**



### ๑๑.บัญชีแสดงการจัดคนลงสู่ตำแหน่งและการกำหนดเลขที่ตำแหน่งในส่วนราชการ

ลำดับ	สำนักงานเทศบาล	ชื่อ-สกุล	คุณวุฒิการศึกษา	กรอบอัตรากำลังเดิม		กรอบอัตรากำลังใหม่		ระดับ	เงินเดือน	เงินประจำตำแหน่ง		หมายเหตุ
				เลขที่ตำแหน่ง	ตำแหน่ง	เลขที่ตำแหน่ง	ตำแหน่ง			เงินประจำตำแหน่ง	เงินเพิ่มอื่นๆ	
๑	พนักงานเทศบาล	นายมานะ ตรีรัตนยนต์	ร.ป.ม.	๖๐-๒-๐๑-๑๑๐๑-๐๑๑	ปลัดเทศบาล (นักบริหารงานท้องถิ่น)	๖๐-๒-๐๑-๑๑๐๑-๐๑๑	ปลัดเทศบาล (นักบริหารงานท้องถิ่น)	กลาง	๖๒๘,๔๔๐	๘๔,๐๐๐	๘๔,๐๐๐	๗๘๖,๔๔๐
๒	นายกศุภโชค อินทร์เรือง	ร.ป.ม.	๖๐-๒-๐๑-๑๑๐๑-๐๑๒	รองปลัดเทศบาล (นักบริหารงานท้องถิ่น)	๖๐-๒-๐๑-๑๑๐๑-๐๑๒	รองปลัดเทศบาล (นักบริหารงานท้องถิ่น)	กลาง	๔๗๗,๔๐๐	๖๗,๒๐๐	๖๗,๒๐๐	-	๕๗๑,๘๐๐
๓			๖๐-๒-๐๑-๑๑๐๑-๐๐๓	รองปลัดเทศบาล (นักบริหารงานท้องถิ่น)	๖๐-๒-๐๑-๑๑๐๑-๐๐๓	รองปลัดเทศบาล (นักบริหารงานท้องถิ่น)	ต้น	-	๔๒,๐๐๐	-	-	ว่างเต็ม
๔	นางสาวดวงรัตน์ แก้วนิลกุล	ร.ป.ม.	๖๐-๒-๐๑-๑๑๐๑-๐๐๑	หัวหน้าสำนักงานปลัดเทศบาล (นักบริหารงานทั่วไป)	๖๐-๒-๐๑-๑๑๐๑-๐๐๑	หัวหน้าสำนักงานปลัดเทศบาล (นักบริหารงานทั่วไป)	กลาง	๖๑๘,๒๔๐	๖๗,๒๐๐	๖๗,๒๐๐	-	๗๕๒,๖๔๐
๕			๖๐-๒-๐๑-๑๑๐๑-๐๐๔	ผู้อำนวยการ (นักบริหารงานทั่วไป)	๖๐-๒-๐๑-๑๑๐๑-๐๐๔	ผู้อำนวยการ (นักบริหารงานทั่วไป)	ต้น	-	๑๘,๐๐๐	-	-	ว่างเต็ม
๖	นายพลสวัสดิ์ ไฉหนัก	ศศ.บ.	๖๐-๒-๐๑-๑๑๐๑-๐๐๑	เจ้าพนักงานทะเบียน	๖๐-๒-๐๑-๑๑๐๑-๐๐๑	เจ้าพนักงานทะเบียน	ขง.	๔๔๖,๕๒๐	-	-	-	๔๔๖,๕๒๐
๗	นางฐิติวรา รุ่งประภัทร์	อนุปริญญา	๖๐-๒-๐๑-๑๑๐๑-๐๐๒	เจ้าพนักงานทะเบียน	๖๐-๒-๐๑-๑๑๐๑-๐๐๒	เจ้าพนักงานทะเบียน	ขง.	๓๔๖,๕๒๐	-	-	-	๓๔๖,๕๒๐
๘	นางพรสุรีย์ เกิดนภา	ศศ.บ.	๖๐-๒-๐๑-๑๑๐๑-๐๐๓	เจ้าพนักงานทะเบียน	๖๐-๒-๐๑-๑๑๐๑-๐๐๓	เจ้าพนักงานทะเบียน	ขง.	๔๗๕,๔๔๐	-	-	-	๔๗๕,๔๔๐
๙	นางสงี่ยมมา สารจัน	ศศ.บ.	๖๐-๒-๐๑-๑๑๐๑-๐๐๔	เจ้าพนักงานทะเบียน	๖๐-๒-๐๑-๑๑๐๑-๐๐๔	เจ้าพนักงานทะเบียน	ขง.	๓๖๓,๔๘๐	-	-	-	๓๖๓,๔๘๐
๑๐	นางอึ้งสุมาลิน ชะบา	บธ.บ.	๖๐-๒-๐๑-๑๑๐๑-๐๐๕	เจ้าพนักงานทะเบียน	๖๐-๒-๐๑-๑๑๐๑-๐๐๕	เจ้าพนักงานทะเบียน	ขง.	๓๖๓,๔๘๐	-	-	-	๓๖๓,๔๘๐
๑๑	จำเอกเจตน์ ชันแก้วเทนิต	ร.ป.ม.	๖๐-๒-๐๑-๑๑๐๑-๐๐๖	เจ้าพนักงานทะเบียน	๖๐-๒-๐๑-๑๑๐๑-๐๐๖	เจ้าพนักงานทะเบียน	ปจ.	๓๔๑,๑๖๐	-	-	-	๓๔๑,๑๖๐
๑๒	- ราชการ กสธ. สรรพทา -		๖๐-๒-๐๑-๑๑๐๑-๐๐๑	หนังสือพิมพ์และบรรณาธิการสามัญ	๖๐-๒-๐๑-๑๑๐๑-๐๐๑	หนังสือพิมพ์และบรรณาธิการสามัญ	ต้น	๓๗๓,๖๐๐	๑๘,๐๐๐	-	-	ว่างเต็ม
๑๓	นายไพฑูริย์ มิ่งเจริญ	ศศ.บ.	๖๐-๒-๐๑-๑๑๐๑-๐๐๑	หนังสือพิมพ์และบรรณาธิการสามัญ	๖๐-๒-๐๑-๑๑๐๑-๐๐๑	หนังสือพิมพ์และบรรณาธิการสามัญ	ขง.	๓๕๖,๐๘๐	-	-	-	๓๕๖,๐๘๐
๑๔	นายวิฑูริย์ บุญแท้	ปวส.	๖๐-๒-๐๑-๑๑๐๑-๐๐๒	หนังสือพิมพ์และบรรณาธิการสามัญ	๖๐-๒-๐๑-๑๑๐๑-๐๐๒	หนังสือพิมพ์และบรรณาธิการสามัญ	ปจ.	๑๓๘,๑๒๐	-	-	-	๑๓๘,๑๒๐
๑๕			๖๐-๒-๐๑-๑๑๐๑-๐๐๓	หนังสือพิมพ์และบรรณาธิการสามัญ	๖๐-๒-๐๑-๑๑๐๑-๐๐๓	หนังสือพิมพ์และบรรณาธิการสามัญ	ปจ./ขง.	๒๔๗,๙๐๐	-	-	-	๒๔๗,๙๐๐

บัญชีแสดงการจัดคนลงสู่ตำแหน่งและการกำหนดเลขที่ตำแหน่งในส่วนราชการ



บัญชีแสดงการจัดคนลงสู่ตำแหน่งและการกำหนดเลขที่ตำแหน่งในส่วนราชการ

ที่	ชื่อ-สกุล	คุณวุฒิการศึกษา	กรอบอัตรากำลังเดิม		กรอบอัตรากำลังใหม่		ระดับ	เงินเดือน	เงินประจำตำแหน่ง		หมายเหตุ
			เลขที่ตำแหน่ง	ตำแหน่ง	เลขที่ตำแหน่ง	ตำแหน่ง			เงินประจำตำแหน่ง	เงินเพิ่มอื่นๆ	
๑๖			๖๐-๒-๐๑-๓๘๐๙-๐๐๑	งานรักษาความสงบ	๖๐-๒-๐๑-๓๘๐๙-๐๐๑	นักจัดการงานเทคนิค	ป.ก./ช.ก.	๓๕๕,๓๒๐	-	-	ว่างเดิม
๑๗			๖๐-๒-๐๑-๔๘๐๙-๐๐๑	เจ้าพนักงานเทคนิค	๖๐-๒-๐๑-๔๘๐๙-๐๐๑	เจ้าพนักงานเทคนิค	ป.ง./ช.ง.	๒๓๗,๕๐๐	-	-	ว่างเดิม
๑๘	นางสาวปิยพ สุวรรณโชติ	ร.ป.ม.	๖๐-๒-๐๑-๒๑๐๑-๐๐๕	ผู้อำนวยการงานทั่วไป	๖๐-๒-๐๑-๒๑๐๑-๐๐๕	หัวหน้าฝ่ายบริหารงานทั่วไป	ต้น	๔๔๒,๓๒๐	๑๘,๐๐๐	-	๔๖๐,๓๒๐
๑๙	นางนภวรรณ วรรณคุณมงคล	ร.ป.บ.	๖๐-๒-๐๑-๔๑๐๑-๐๐๔	งานกิจการคณะผู้บริหาร	๖๐-๒-๐๑-๔๑๐๑-๐๐๔	เจ้าพนักงานธุรการ	ช.ง.	๒๖๔,๔๘๐	-	-	๒๖๔,๔๘๐
๒๐	นายสิทธิสินธุ์ ลิ้มประเสริฐ	ว.ศ.บ.	๖๐-๒-๐๑-๓๑๐๑-๐๐๔	นักจัดการงานทั่วไป	๖๐-๒-๐๑-๓๑๐๑-๐๐๔	นักจัดการงานทั่วไป	ป.ก.	๓๕๕,๓๒๐	-	-	๓๕๕,๓๒๐
๒๑	นางสาวทัศนีย์ นิลเพชร	บ.ร.บ.	๖๐-๒-๐๑-๔๑๐๑-๐๐๒	เจ้าพนักงานธุรการ	๖๐-๒-๐๑-๔๑๐๑-๐๐๒	เจ้าพนักงานธุรการ	ช.ง.	๒๔๙,๓๒๐	-	-	๒๔๙,๓๒๐
๒๒	นายชัชภณ เต็มบุษบง	น.บ.	๖๐-๒-๐๑-๓๑๐๕-๐๐๑	นิติกร	๖๐-๒-๐๑-๓๑๐๕-๐๐๑	นิติกร	ช.ก.	๔๓๕,๗๒๐	-	-	๔๓๕,๗๒๐
๒๓	นางสาวรัฐวรรณ เอียงผล	น.บ.	๖๐-๒-๐๑-๓๑๐๕-๐๐๒	นิติกร	๖๐-๒-๐๑-๓๑๐๕-๐๐๒	นิติกร	ป.ก.	๒๓๓,๗๒๐	-	-	๒๓๓,๗๒๐
๒๔	ลูกจ้างประจำ		๖๐-๒-๐๑-๓๑๐๕-๐๐๓	นิติกร	๖๐-๒-๐๑-๓๑๐๕-๐๐๓	นิติกร	ป.ก./ช.ก.	๓๕๕,๓๒๐	-	-	ว่างเดิม
๒๕	นายปราโมทย์ สว่างเกตุ	ม.ศ.๕		ฝ่ายป้องกันและรักษาความสงบ		ฝ่ายป้องกันและบรรเทาสาธารณภัย					
๒๖	นายปภพ ประเสริฐศิลป์	ม.๓		งานป้องกันและบรรเทาสาธารณภัย		งานป้องกันและบรรเทาสาธารณภัย					
๒๗	นายวิวัฒนา แสงภู	ป.๔		นายท้ายเรือยนต์		นายท้ายเรือยนต์		๒๔๘,๒๐๐	-	-	๒๔๘,๒๐๐
๒๘	นายอุดม ชลภูมิ	ม.๖		นายท้ายเรือยนต์		นายท้ายเรือยนต์		๒๔๘,๒๐๐	-	-	๒๔๘,๒๐๐
๒๙	นายสมบัติ สุขสว่าง	ป.๖		พนักงานขับรถยนต์		พนักงานขับรถยนต์		๓๓๖,๓๖๐	-	-	๓๓๖,๓๖๐
๓๐	นายบุญชูชอบ พุ่มทิ่ง	ม.๖		ผู้อำนวยการงานทั่วไป		ผู้อำนวยการงานทั่วไป					
				งานบริหารงานทั่วไป		งานบริหารงานทั่วไป					
				พนักงานขับรถยนต์		พนักงานขับรถยนต์		๓๒๙,๗๒๐	-	-	๓๒๙,๗๒๐
				พนักงานขับรถยนต์		พนักงานขับรถยนต์		๒๔๘,๑๖๐	-	-	๒๔๘,๑๖๐



บัญชีแสดงการจัดคนลงสู่ตำแหน่งและการกำหนดเลขที่ตำแหน่งในส่วนราชการ

สำนักงานปลัดเทศบาล

ที่	ชื่อ-สกุล	คุณวุฒิการศึกษา	กรอบอัตรากำลังเดิม		กรอบอัตรากำลังใหม่		เงินเดือน	เงินประจำตำแหน่ง		หมายเหตุ
			เลขที่ตำแหน่ง	ตำแหน่ง	เลขที่ตำแหน่ง	ตำแหน่ง		เงินประจำตำแหน่ง	เงินค่าตอบแทน/เงินเพิ่มเติมฯ	
	พนักงานจ้าง									
๓๑	นายวิฑูรย์ แก้วไพฑูรย์	ร.บ.	-	ฝ่ายป้องกันและรักษาความสงบ	-	ฝ่ายป้องกันและบรรเทาสาธารณภัย	๑๔๔,๖๐๐	-	-	๑๔๔,๖๐๐
๓๒	นายเอกชัย แยมบางยาง	ศ.บ.	-	พนักงานขับรถยนต์	-	พนักงานขับรถยนต์	๑๔๒,๓๒๐	-	-	๑๔๒,๓๒๐
๓๓	นายสามารถ เกตุสาย	ป.๕	-	พนักงานขับรถยนต์	-	พนักงานขับรถยนต์	๑๓๗,๖๔๐	-	-	๑๓๗,๖๔๐
๓๔	นายจิตติพันธ์ ภัคเคศพงษ์	ป.๖	-	พนักงานขับรถยนต์	-	พนักงานขับรถยนต์	๑๑๗,๓๖๐	-	-	๑๑๗,๓๖๐
๓๕			-	พนักงานขับรถยนต์ (เช่นเครื่องกลขนาน)	-	พนักงานขับรถยนต์ (เช่นเครื่องกลขนาน)	๑๑๒,๘๐๐	-	-	ว่างเดิม
๓๖	นายเจริญ ช่างวี	ร.บ.	-	พนักงานดับเพลิง	-	พนักงานดับเพลิง	๑๔๑,๘๕๐	-	-	๑๔๑,๘๕๐
๓๗	นายสุริย์วัฒน์ ภูสกุล	ค.บ.	-	พนักงานดับเพลิง	-	พนักงานดับเพลิง	๑๔๔,๔๘๐	-	-	๑๔๔,๔๘๐
๓๘	นายอนุศักดิ์ ลิ้มชนะชัย	ป.๖	-	พนักงานดับเพลิง	-	พนักงานดับเพลิง	๑๔๓,๑๖๐	-	-	๑๔๓,๑๖๐
๓๙	นายจตุรงค์ เตียวจืออง	ม.๖	-	พนักงานดับเพลิง	-	พนักงานดับเพลิง	๑๓๓,๔๕๐	-	-	๑๓๓,๔๕๐
๔๐	นายวัชรกร สักดีนาวีพร	ม.๖	-	พนักงานดับเพลิง	-	พนักงานดับเพลิง	๑๑๘,๔๕๐	-	-	๑๑๘,๔๕๐
๔๑	นายจร ชินอินท	ม.๓	-	พนักงานดับเพลิง	-	พนักงานดับเพลิง	๑๑๗,๓๖๐	-	-	๑๑๗,๓๖๐
๔๒	นายประภิต ชัยวัตร	น.ท.บ.	-	คนงานทั่วไป	-	คนงานทั่วไป	๑๐๘,๐๐๐	-	-	๑๐๘,๐๐๐
๔๓	นายสุภฤกษ์ ปานจู	ปวส.	-	คนงานทั่วไป	-	คนงานทั่วไป	๑๐๘,๐๐๐	-	-	๑๐๘,๐๐๐
๔๔	นายมนูญ คุณนุช	ม.๓	-	คนงานทั่วไป	-	คนงานทั่วไป	๑๐๘,๐๐๐	-	-	๑๐๘,๐๐๐
๔๕	นายจตุรงค์ โชคประเสริฐกุล	ม.๖	-	คนงานทั่วไป	-	คนงานทั่วไป	๑๐๘,๐๐๐	-	-	๑๐๘,๐๐๐
๔๖	นายทินกร พันธุ์ทอง	ป.๖	-	คนงานทั่วไป	-	คนงานทั่วไป	๑๐๘,๐๐๐	-	-	๑๐๘,๐๐๐
๔๗	นายอัครดิษฐ์ โตเหมือน	ม.๖	-	คนงานทั่วไป	-	คนงานทั่วไป	๑๐๘,๐๐๐	-	-	๑๐๘,๐๐๐
๔๘			-	งานรักษาความสงบ	-	งานรักษาความสงบ				ว่างเดิม
๔๙	นายวิฑูรย์ วชิรญาณนท์	ม.๖	-	พนักงานขับรถยนต์	-	พนักงานขับรถยนต์	๑๒๒,๘๐๐	-	-	๑๒๒,๘๐๐
๕๐	นายอนา บุญพิทักษ์	ศ.บ.	-	พนักงานขับรถยนต์	-	พนักงานขับรถยนต์	๑๐๘,๐๐๐	-	-	๑๐๘,๐๐๐
๕๑	นายสาธิต บัวแก้ว	ปวช.	-	คนงานทั่วไป	-	คนงานทั่วไป	๑๐๘,๐๐๐	-	-	๑๐๘,๐๐๐
๕๓	นายศุภณัฐ เกษมศรี	ม.๖	-	คนงานทั่วไป	-	คนงานทั่วไป	๑๐๘,๐๐๐	-	-	๑๐๘,๐๐๐



บัญชีแสดงการจัดคนลงสู่ตำแหน่งและการกำหนดเลขที่ตำแหน่งในส่วนราชการ

สำนักปลัดเทศบาล

ที่	ชื่อ-สกุล	คุณวุฒิการศึกษา	กรอบอัตรากำลังเดิม		กรอบอัตรากำลังใหม่		เงินเดือน	เงินประจำตำแหน่ง		หมายเหตุ
			เลขที่ตำแหน่ง	ตำแหน่ง	ระดับ	เลขที่ตำแหน่ง		ตำแหน่ง	เงินประจำตำแหน่ง	
๕๔	นางอังสนา สุวรรณ	ศศ.บ.	-	ฝ่ายบริหารงานทั่วไป งานกิจการคณะผู้บริหาร	-	ฝ่ายบริหารงานทั่วไป งานกิจการคณะผู้บริหาร	๑๔๕,๒๐๐	-	-	๑๔๕,๒๐๐
๕๕			-	ผู้ช่วยเจ้าหน้าที่ธุรการ คนงานทั่วไป	-	ผู้ช่วยเจ้าหน้าที่ธุรการ คนงานทั่วไป	๑๐๘,๐๐๐	-	-	ว่างเดิม
๕๖	นายอภิชาติ อยู่ประเสริฐ	ม.๓	-	งานบริหารงานทั่วไป พนักงานขับรถยนต์	-	งานบริหารงานทั่วไป พนักงานขับรถยนต์	๑๑๒,๘๐๐	-	-	๑๑๒,๘๐๐
๕๗	นางสาวศิริกัญจน์ อัครสุจิบุรณ์	ร.ป.บ.	-	ผู้ช่วยเจ้าพนักงานธุรการ	-	ผู้ช่วยเจ้าพนักงานธุรการ	๑๕๕,๕๐๐	-	-	๑๕๕,๕๐๐
๕๘	นางสาวศุภวรรณ กาญจนบุษิต	ศศ.บ.	-	ผู้ช่วยเจ้าพนักงานธุรการ	-	ผู้ช่วยเจ้าพนักงานธุรการ	๑๕๙,๒๕๐	-	-	๑๕๙,๒๕๐
๕๙	นายธีรทัศน์ มณีรัตน์	บธ.บ.	-	ผู้ช่วยเจ้าพนักงานธุรการ	-	ผู้ช่วยเจ้าพนักงานธุรการ	๑๓๘,๐๐๐	-	-	๑๓๘,๐๐๐
๖๐	นางสาวนันทนา ชีวศิริ	บธ.บ.	-	คนงานทั่วไป	-	คนงานทั่วไป	๑๐๘,๐๐๐	-	-	๑๐๘,๐๐๐





บัญชีแสดงการจัดคนลงสู่ตำแหน่งและการกำหนดเลขที่ตำแหน่งในส่วนราชการ

กองคลัง

ที่	ชื่อ-สกุล	คุณวุฒิการศึกษา	กรอบอัตรากำลังเดิม		กรอบอัตรากำลังใหม่		เงินเดือน	เงินประจำตำแหน่ง		หมายเหตุ
			เลขที่ตำแหน่ง	ตำแหน่ง	ระดับ	เลขที่ตำแหน่ง		ตำแหน่ง	ระดับ	
๖๑	พนักงานเทศบาล นางปริชิตี เต็มยงค์	น.ม.	๖๐-๒-๐๔-๒๑๐๒-๐๑๑	ผู้อำนวยการกองคลัง (นักบริหารงานการคลัง)	กลาง	๖๐-๒-๐๔-๒๑๐๒-๐๑๑	ผู้อำนวยการกองคลัง (นักบริหารงานการคลัง)	๕๓๘๘,๒๐๐	๖๗,๒๐๐	๖๗๒,๖๐๐
๖๒	- รายงาน กลส. สรรหา -		๖๐-๒-๐๔-๒๑๐๒-๐๑๒	หัวหน้าฝ่ายพัฒนารายได้ (นักบริหารงานการคลัง)	ต้น	๖๐-๒-๐๔-๒๑๐๒-๐๑๒	หัวหน้าฝ่ายพัฒนารายได้ (นักบริหารงานการคลัง)	๓๙๓๓,๖๐๐	-	ว่างเต็ม
๖๓	นางสาวรียาภา ศรีใหม่	ศ.ม.	๖๐-๒-๐๔-๒๑๐๓-๐๑๑	นักวิชาการจัดเก็บรายได้ (นักวิชาการจัดเก็บรายได้)	ปก.	๖๐-๒-๐๔-๒๑๐๓-๐๑๑	นักวิชาการจัดเก็บรายได้	๒๒๒๒,๒๔๐	-	๒๒๒,๒๔๐
๖๔	นางสาวแสงเดือน บุญสมัย	บธ.บ.	๖๐-๒-๐๔-๒๑๐๔-๐๑๑	เจ้าพนักงานจัดเก็บรายได้	ป.ง./ช.ง.	๖๐-๒-๐๔-๒๑๐๔-๐๑๑	เจ้าพนักงานจัดเก็บรายได้	๒๙๗,๙๐๐	-	ว่างเต็ม
๖๕	นางสาวอุลลิจรา พงษ์เกิต	ปวช.	๖๐-๒-๐๔-๒๑๐๔-๐๑๒	เจ้าพนักงานจัดเก็บรายได้	ป.ง.	๖๐-๒-๐๔-๒๑๐๔-๐๑๒	เจ้าพนักงานจัดเก็บรายได้	๒๙๕,๖๘๐	-	๒๙๕,๖๘๐
๖๖	นางบุญสม กุญชรทรัพย์	บธ.บ.	๖๐-๒-๐๔-๒๑๐๕-๐๑๓	ผู้อำนวยการงานคลัง	ป.ง.	๖๐-๒-๐๔-๒๑๐๕-๐๑๓	ผู้อำนวยการงานคลัง	๑๒๖๖,๒๔๐	-	๑๒๖,๒๔๐
๖๗			๖๐-๒-๐๔-๒๑๐๖-๐๑๓	หัวหน้าฝ่ายบริหารงานคลัง (นักบริหารงานคลัง)	ต้น	๖๐-๒-๐๔-๒๑๐๖-๐๑๓	หัวหน้าฝ่ายบริหารงานคลัง (นักบริหารงานคลัง)	๕๓๕๕,๕๖๐	-	๕๓๕,๕๖๐
๖๘			๖๐-๒-๐๔-๒๑๐๔-๐๑๑	นักวิชาการพัสดุ	ปก./ช.ก.	๖๐-๒-๐๔-๒๑๐๔-๐๑๑	นักวิชาการพัสดุ	๓๕๕๕,๓๒๐	-	๓๕๕,๓๒๐
๖๙	นางกานต์พิชชา สุขแก้ว	ปวส.	๖๐-๒-๐๔-๒๑๐๓-๐๑๑	เจ้าพนักงานพัสดุ	ป.ง.	๖๐-๒-๐๔-๒๑๐๓-๐๑๑	เจ้าพนักงานพัสดุ	๒๕๖,๓๒๐	-	๒๕๖,๓๒๐
๗๐	นางกรริกา พันธุ์บ้านแหลม	ปวส.	๖๐-๒-๐๔-๒๑๐๓-๐๑๒	เจ้าพนักงานพัสดุ	ช.ง.	๖๐-๒-๐๔-๒๑๐๓-๐๑๒	เจ้าพนักงานพัสดุ	๔๐๖,๔๔๐	-	๔๐๖,๔๔๐
๗๑	- ขอใช้บัญชีสอบแข่งขัน กลส.-		๖๐-๒-๐๔-๒๑๐๓-๐๑๓	เจ้าพนักงานพัสดุ	ป.ง./ช.ง.	๖๐-๒-๐๔-๒๑๐๓-๐๑๓	เจ้าพนักงานพัสดุ	๒๙๗,๙๐๐	-	๒๙๗,๙๐๐
๗๒	- ขอใช้บัญชีสอบแข่งขัน กลส.-		๖๐-๒-๐๔-๒๑๐๓-๐๑๔	เจ้าพนักงานพัสดุ	ป.ง./ช.ง.	๖๐-๒-๐๔-๒๑๐๓-๐๑๔	เจ้าพนักงานพัสดุ	๒๙๗,๙๐๐	-	๒๙๗,๙๐๐
๗๓			๖๐-๒-๐๔-๒๑๐๓-๐๑๑	งานการเงินและบัญชี	ปก./ช.ก.	๖๐-๒-๐๔-๒๑๐๓-๐๑๑	งานการเงินและบัญชี	๓๕๕๕,๓๒๐	-	ว่างเต็ม
๗๔	นางศุภกสิณี ปานพันธ์	ศศ.บ.	๖๐-๒-๐๔-๒๑๐๓-๐๑๑	นักวิชาการเงินและบัญชี	ช.ง.	๖๐-๒-๐๔-๒๑๐๓-๐๑๑	นักวิชาการเงินและบัญชี	๓๖๙,๒๔๐	-	๓๖๙,๒๔๐
๗๕	นางสาวสุชดา ปานนิล	บธ.บ.	๖๐-๒-๐๔-๒๑๐๓-๐๑๒	เจ้าพนักงานการเงินและบัญชี	ป.ง.	๖๐-๒-๐๔-๒๑๐๓-๐๑๒	เจ้าพนักงานการเงินและบัญชี	๒๕๕,๓๒๐	-	๒๕๕,๓๒๐
๗๖	นางสาวอภาพร อูวรรณิ่ง	ศศ.บ.	๖๐-๒-๐๔-๒๑๐๓-๐๑๕	เจ้าพนักงานการเงินและบัญชี	ช.ง.	๖๐-๒-๐๔-๒๑๐๓-๐๑๕	เจ้าพนักงานการเงินและบัญชี	๓๒๕,๘๘๐	-	๓๒๕,๘๘๐





บัญชีแสดงการจัดคนลงสู่ตำแหน่งและการกำหนดเลขที่ตำแหน่งในส่วนราชการ

กองคลัง

ที่	ชื่อ-สกุล	คุณวุฒิการศึกษา	กรอบอัตรากำลังเดิม		กรอบอัตรากำลังใหม่		เงินเดือน	เงินประจำตำแหน่ง		หมายเหตุ	
			เลขที่ตำแหน่ง	ตำแหน่ง	ระดับ	เลขที่ตำแหน่ง		ตำแหน่ง	ระดับ		เงินประจำตำแหน่ง
๓๗	นางสมใจ พันธุ์	ร.บ.	๖๐-๖-๐๔-๒๑๑๑-๐๐๖	ฝ่ายบริหารงานทั่วไป หัวหน้าฝ่ายบริหารงานทั่วไป (นักบริหารงานทั่วไป)	ตม	๖๐-๖-๐๔-๒๑๑๑-๐๐๖	ฝ่ายบริหารงานทั่วไป หัวหน้าฝ่ายบริหารงานทั่วไป (นักบริหารงานทั่วไป)	ตม	๑๘,๐๐๐	-	๕๔๐,๕๖๐
๓๘	นางสาวชัญญาช ทินวงศ์	ศศ.ม.	๖๐-๖-๐๔-๓๑๑๓-๐๐๕	นักจัดการงานทั่วไป	ชก.	๖๐-๖-๐๔-๓๑๑๓-๐๐๕	นักจัดการงานทั่วไป	ชก.	-	-	๓๕๕,๓๒๐
๓๙			๖๐-๖-๐๔-๔๑๑๑-๐๐๕	เจ้าพนักงานธุรการ	ป.ง./ช.ง.	๖๐-๖-๐๔-๔๑๑๑-๐๐๕	เจ้าพนักงานธุรการ	ป.ง./ช.ง.	-	-	ว่างเดิม
๔๐			๖๐-๖-๐๔-๔๑๑๑-๐๐๖	เจ้าพนักงานธุรการ	ป.ง./ช.ง.	๖๐-๖-๐๔-๔๑๑๑-๐๐๖	เจ้าพนักงานธุรการ	ป.ง./ช.ง.	-	-	ว่างเดิม
	ลูกจ้างประจำ										
				ฝ่ายพัฒนารายได้			ฝ่ายพัฒนารายได้				
				งานแผนที่ภาษีและทะเบียนทรัพย์สิน			งานแผนที่ภาษีและทะเบียนทรัพย์สิน				
๔๑	นางสาวชลธิชา วรรณแจ้ง	ศศ.บ.	-	เจ้าหน้าที่ทะเบียนทรัพย์สิน	-	-	เจ้าหน้าที่ทะเบียนทรัพย์สิน	-	๓๐๓,๐๐๐	-	๓๐๓,๐๐๐
	พนักงานจ้าง										
				ฝ่ายพัฒนารายได้			ฝ่ายพัฒนารายได้				
				งานผลประโยชน์และกิจการพาณิชย์			งานผลประโยชน์และกิจการพาณิชย์				
๔๒	นางวรรณภา สมภูมิ	ศศ.บ.	-	ผู้ช่วยเจ้าหน้าที่จัดเก็บรายได้	-	-	ผู้ช่วยเจ้าหน้าที่จัดเก็บรายได้	-	๑๔๗,๓๖๐	-	๑๔๗,๓๖๐
๔๓	นางสาวพนิดา กลิ่นทอง	ปวส.	-	คนงานทั่วไป	-	-	คนงานทั่วไป	-	๑๐๘,๐๐๐	-	๑๐๘,๐๐๐
๔๔	นายจรัสวัฒน์ วรรณศาสตร์	ศศ.บ.	-	คนงานทั่วไป	-	-	คนงานทั่วไป	-	๑๐๘,๐๐๐	-	๑๐๘,๐๐๐
๔๕	นางสาวศรัณวี ศรีอาษา	ปวช.	-	คนงานทั่วไป	-	-	คนงานทั่วไป	-	๑๐๘,๐๐๐	-	๑๐๘,๐๐๐
๔๖	นางสาวนิตติ ใจดีวินิจกุล	ป.๗	-	คนงานทั่วไป	-	-	คนงานทั่วไป	-	๑๐๘,๐๐๐	-	๑๐๘,๐๐๐
๔๗	นางจรรยา ชื่นใจ	ม.๓	-	คนงานทั่วไป	-	-	คนงานทั่วไป	-	๑๐๘,๐๐๐	-	๑๐๘,๐๐๐
๔๘	นางศิริพร ขวาล้ำเลิศ	ม.๓	-	คนงานทั่วไป	-	-	คนงานทั่วไป	-	๑๐๘,๐๐๐	-	๑๐๘,๐๐๐
๔๙	นางสาวชุติมา อาษา	ม.๓	-	คนงานทั่วไป	-	-	คนงานทั่วไป	-	๑๐๘,๐๐๐	-	๑๐๘,๐๐๐
๕๐	นางชลธิชา สาคูรัมย์	ม.๓	-	คนงานทั่วไป	-	-	คนงานทั่วไป	-	๑๐๘,๐๐๐	-	๑๐๘,๐๐๐
๕๑	นางรุ่งอรุณ เกตุคำรัมย์	ม.๓	-	คนงานทั่วไป	-	-	คนงานทั่วไป	-	๑๐๘,๐๐๐	-	๑๐๘,๐๐๐
๕๒	นายปริญญา เผ่าจันทร์	ม.๖	-	คนงานทั่วไป	-	-	คนงานทั่วไป	-	๑๐๘,๐๐๐	-	๑๐๘,๐๐๐
๕๓	นางสาวนิตารัตน์ คล้ายสิงห์โต	ปวส.	-	คนงานทั่วไป	-	-	คนงานทั่วไป	-	๑๐๘,๐๐๐	-	๑๐๘,๐๐๐
๕๔	นางสาวณัฐญา สมภูมิ	ม.๓	-	คนงานทั่วไป	-	-	คนงานทั่วไป	-	๑๐๘,๐๐๐	-	๑๐๘,๐๐๐
๕๕	นายภาณุพันธุ์ จะเกรง	ปวช.	-	คนงานทั่วไป	-	-	คนงานทั่วไป	-	๑๐๘,๐๐๐	-	๑๐๘,๐๐๐



บัญชีแสดงการจัดคนลงสู่ตำแหน่งและภารกิจหมวดเลขที่ตำแหน่งในส่วนราชการ

ที่	ชื่อ-สกุล	คุณวุฒิการศึกษา	กรอบอัตรากำลังเดิม		กรอบอัตรากำลังใหม่		เงินเดือน	เงินประจำตำแหน่ง		หมายเหตุ
			เลขที่ตำแหน่ง	ตำแหน่ง	ระดับ	ตำแหน่ง		ระดับ	เงินประจำตำแหน่ง	
๙๖	นางสาวมลธิชา หลุยใจบุญ	บ.บ.บ.	-	คนงานทั่วไป	-	คนงานทั่วไป	๑๐๘,๐๐๐	-	-	๑๐๘,๐๐๐
๙๗	นางสาวสุรชนี ปานนิล	ม.๓	-	คนงานทั่วไป	-	คนงานทั่วไป	๑๐๘,๐๐๐	-	-	๑๐๘,๐๐๐
๙๘	นายอนุชา บุญนิม	ม.๓	-	คนงานทั่วไป	-	คนงานทั่วไป	๑๐๘,๐๐๐	-	-	๑๐๘,๐๐๐
๙๙	นายชาญชัย อารีรัตน์	ม.๓	-	คนงานทั่วไป	-	คนงานทั่วไป	๑๐๘,๐๐๐	-	-	๑๐๘,๐๐๐
๑๐๐	นางสาวชนิดาภา สารีบุตร	ศ.บ.	-	คนงานทั่วไป	-	คนงานทั่วไป	๑๐๘,๐๐๐	-	-	๑๐๘,๐๐๐
๑๐๑	นายณัฐวุฒิ พูลสวัสดิ์	-	-	คนงานทั่วไป	-	คนงานทั่วไป	๑๐๘,๐๐๐	-	-	๑๐๘,๐๐๐
๑๐๒	นายรัชต พรรณรัตน์	ปวส.	-	คนงานทั่วไป	-	คนงานทั่วไป	๑๐๘,๐๐๐	-	-	๑๐๘,๐๐๐
๑๐๓	นายชญาณีน หลีกแหลม	ม.๖	-	คนงานทั่วไป	-	คนงานทั่วไป	๑๐๘,๐๐๐	-	-	๑๐๘,๐๐๐
๑๐๔	นายธูมานันต์ ป่ารุงชาติ	ปวส.	-	งานแผนที่ภาษีและทะเบียนทรัพย์สิน	-	งานแผนที่ภาษีและทะเบียนทรัพย์สิน	๑๔๘,๖๘๐	-	-	๑๔๘,๖๘๐
๑๐๕	น.ส.ปิณฑุพรรณ พงษ์อิศราพันธ์	บ.บ.บ.	-	คนงานทั่วไป	-	คนงานทั่วไป	๑๐๘,๐๐๐	-	-	๑๐๘,๐๐๐
๑๐๖	นางมรินทร์ คล้าสิน	ปวส.	-	ฝ่ายบริหารงานคลัง	-	ฝ่ายบริหารงานคลัง	๑๔๕,๒๐๐	-	-	๑๔๕,๒๐๐
๑๐๗	นางธนาภา ราชตะโพธิ์พร	บ.บ.บ.	-	งานพัสดุและทรัพย์สิน	-	งานพัสดุและทรัพย์สิน	๑๔๕,๒๐๐	-	-	๑๔๕,๒๐๐
๑๐๘	นายเกียรติมงคล แสนภู	ม.๓	-	งานการเงินและบัญชี	-	งานการเงินและบัญชี	๑๒๙,๑๒๐	-	-	๑๒๙,๑๒๐



แผนอัตรากำลัง ๓ ปี (พ.ศ. ๒๕๖๔ - ๒๕๖๖) เทศบาลเมืองสมุทรสงคราม ปรับปรุงครั้งที่ ๓ (พ.ศ. ๒๕๖๕)

บัญชีแสดงการจัดคนลงตำแหน่งและกรทำการกำหนดเลขที่ตำแหน่งในส่วนราชการ

กองช่าง

ที่	ชื่อ-สกุล	คุณวุฒิการศึกษา	กรอบอัตรากำลังเดิม		ระดับ	กรอบอัตรากำลังใหม่		เงินเดือน	เงินประจำตำแหน่ง		หมายเหตุ
			เลขที่ตำแหน่ง	ตำแหน่ง		เลขที่ตำแหน่ง	ตำแหน่ง		เงินประจำตำแหน่ง	เงินตำแหน่งอื่น ๆ	
๑๐๙	พนักงานเทศบาล										
๑๑๑	นายอนุสรณ์ สุขแก้ว	ว.ค.บ.	๖๐-๒-๐๕-๒๑๐๓-๐๐๑	ผู้อำนวยการช่าง (นักบริหารงานช่าง)	กลาง	๖๐-๒-๐๕-๒๑๐๓-๐๐๑	ผู้อำนวยการช่าง (นักบริหารงานช่าง)	๓๕๒,๕๐๐	๖๗,๒๐๐	๖๗,๒๐๐	๕๑๓,๒๐๐
๑๑๐	- ราชงาน กลศ. สรรพทา -		๖๐-๒-๐๕-๒๑๐๓-๐๐๒	ฝ่ายแบบแผนและก่อสร้าง หัวหน้าฝ่ายแบบแผนและก่อสร้าง (นักบริหารงานช่าง)	ต้น	๖๐-๒-๐๕-๒๑๐๓-๐๐๒	หัวหน้าฝ่ายแบบแผนและก่อสร้าง (นักบริหารงานช่าง)	๓๕๓,๖๐๐	-	๑๘,๐๐๐	๕๑๓,๖๐๐
๑๑๑	นายชัชวาลย์ บุญสวัสดิ์	ว.ค.บ.	๖๐-๒-๐๕-๓๗๐๓-๐๐๑	งานวิศวกรรม	ชก.	๖๐-๒-๐๕-๓๗๐๓-๐๐๑	วิศวกรโยธา	๕๒๒,๖๕๐	-	-	๕๒๒,๖๕๐
๑๑๒	นายพรนิมิตร โตเหมื่อน	ศ.ค.บ.	๖๐-๒-๐๕-๓๗๐๓-๐๐๒	วิศวกรโยธา	ป.ก./ชก.	๖๐-๒-๐๕-๓๗๐๓-๐๐๒	วิศวกรโยธา	๓๕๕,๓๒๐	-	-	ว่างเดิม
๑๑๓			๖๐-๒-๐๕-๔๗๐๔-๐๐๑	นายช่างศิลป์	ป.ง.	๖๐-๒-๐๕-๔๗๐๔-๐๐๑	นายช่างศิลป์	๓๑๓,๕๕๐	-	-	๓๑๓,๕๕๐
๑๑๔	นายชาติกร ฐนุดรุ่ง	ว.ท.บ.	๖๐-๒-๐๕-๒๑๐๓-๐๐๓	ฝ่ายการโยธา	ต้น	๖๐-๒-๐๕-๒๑๐๓-๐๐๓	หัวหน้าฝ่ายการโยธา (นักบริหารงานช่าง)	๔๖๖,๙๖๐	๑๘,๐๐๐	-	๕๘๔,๙๖๐
๑๑๕				งานสาธารณูปโภค			งานสาธารณูปโภค				
๑๑๖			๖๐-๒-๐๕-๔๗๐๓-๐๐๑	นายช่างโยธา	ป.ง./ชก.	๖๐-๒-๐๕-๔๗๐๓-๐๐๑	นายช่างโยธา	๒๙๗,๙๐๐	-	-	ว่างเดิม
๑๑๗			๖๐-๒-๐๕-๔๗๐๓-๐๐๒	นายช่างโยธา	ป.ง./ชก.	๖๐-๒-๐๕-๔๗๐๓-๐๐๒	นายช่างโยธา	๒๙๗,๙๐๐	-	-	ว่างเดิม
๑๑๘	นายบุญรักษ์ เนื้อนุ่ม	ว.ท.บ.	๖๐-๒-๐๕-๔๗๐๓-๐๐๓	นายช่างโยธา	ป.ง./ชก.	๖๐-๒-๐๕-๔๗๐๓-๐๐๓	นายช่างโยธา	๒๙๗,๙๐๐	-	-	ว่างเดิม
๑๑๙	นางสาวอรุษา นันทานนท์	ว.ท.บ.	๖๐-๒-๐๕-๔๗๐๔-๐๐๑	เจ้าหน้าที่ช่างสุขาภิบาล	อ.ส.	๖๐-๒-๐๕-๔๗๐๔-๐๐๑	เจ้าหน้าที่ช่างสุขาภิบาล	๕๓๓,๓๖๐	-	-	๕๓๓,๓๖๐
๑๒๐	- ราชงาน กลศ. สรรพทา -		๖๐-๒-๐๕-๔๗๐๔-๐๐๑	เจ้าหน้าที่ช่างสุขาภิบาล	ชก.	๖๐-๒-๐๕-๔๗๐๔-๐๐๑	เจ้าหน้าที่ช่างสุขาภิบาล	๔๓๓,๖๕๐	-	-	๔๓๓,๖๕๐
๑๒๑	นางนงนุช กุลทวนนท์	ป.ว.ท.	๖๐-๒-๐๕-๒๑๐๓-๐๐๔	ฝ่ายช่างสุขาภิบาล	ต้น	๖๐-๒-๐๕-๒๑๐๓-๐๐๔	หัวหน้าฝ่ายช่างสุขาภิบาล (นักบริหารงานช่าง)	๓๙๓,๖๐๐	๑๘,๐๐๐	-	ว่างเดิม
๑๒๒	นางสุกัญญา จรูญศิริ	ศ.ค.บ.	๖๐-๒-๐๕-๔๑๐๑-๐๐๗	งานจัดการคุณภาพน้ำ	ป.ง.	๖๐-๒-๐๕-๔๑๐๑-๐๐๗	งานจัดการคุณภาพน้ำ	๒๙๓,๒๕๐	-	-	๒๙๓,๒๕๐
			๖๐-๒-๐๕-๒๑๐๓-๐๐๗	เจ้าหน้าที่ช่างสุขาภิบาล	ต้น	๖๐-๒-๐๕-๒๑๐๓-๐๐๗	หัวหน้าฝ่ายช่างสุขาภิบาล (นักบริหารงานทั่วไป)	๕๒๒,๙๖๐	๑๘,๐๐๐	-	๕๔๐,๙๖๐



บัญชีแสดงการจัดคนลงตำแหน่งและการทำงานตามตำแหน่งในส่วนราชการ

กองช่าง	ที่	ชื่อ-สกุล	คุณวุฒิการศึกษา	กรอบอัตรากำลังเดิม		กรอบอัตรากำลังใหม่		ระดับ	เงินเดือน	เงินประจำตำแหน่ง		หมายเหตุ
				เลขที่ตำแหน่ง	ตำแหน่ง	เลขที่ตำแหน่ง	ตำแหน่ง			เงินประจำตำแหน่ง	เงินเพิ่มเติม	
	๑๒๓	นายภาณุพงศ์ ไกรนรา	ร.ม.	๖๐-๖-๐๕-๓๑๑๑-๐๐๑	นักจัดการงานทั่วไป	๖๐-๖-๐๕-๓๑๑๑-๐๐๑	นักจัดการงานทั่วไป	ชก.	๔๑๖,๑๖๐	-	-	๔๑๖,๑๖๐
	๑๒๔	นางสาวสุวิมล รัตตราภรณ์	ศ.บ.	๖๐-๖-๐๕-๔๑๑๑-๐๐๗	เจ้าพนักงานธุรการ	๖๐-๖-๐๕-๔๑๑๑-๐๐๗	เจ้าพนักงานธุรการ	ป.ง.	๑๖๖,๐๐๐	-	-	๑๖๖,๐๐๐
		ลูกจ้างประจำ										
	๑๒๕	นายศักดิ์ชัย วัฒนประดิษฐ์	ป.ส.	-	ช่างโยธา		ช่างโยธา	-	๒๓๖,๖๔๐	-	-	๒๓๖,๖๔๐
	๑๒๖	นายสันติ โคมล	ป.ส.	-	ผู้ช่วยช่างไฟฟ้า		ผู้ช่วยช่างไฟฟ้า	-	๓๐๘,๐๔๐	-	-	๓๐๘,๐๔๐
	๑๒๗	นายอนุรักษ์ กุลทนามงษ์	ป.ว.ช.	-	พนักงานขับรถยนต์		พนักงานขับรถยนต์	-	๓๒๙,๗๖๐	-	-	๓๒๙,๗๖๐
		พนักงานจ้าง										
	๑๒๘	นายประสิทธิ์ ขาล้ำเลิศ	ม.๖	-	ฝ่ายแผนและก่อสร้าง		ฝ่ายแผนและก่อสร้าง					
	๑๒๙	นายบรรลุ โพธิ์สว่าง	ม.๖	-	งานวิศวกรรมโยธา		งานวิศวกรรมโยธา					
	๑๓๐	นายณัฐวุฒิ แหวงเพชร	น.ธ.บ.	-	ผู้ช่วยนายช่างสำรวจ		ผู้ช่วยนายช่างสำรวจ	-	๑๓๘,๐๐๐	-	-	ว่างเดิม
	๑๓๑	นายชาญณรงค์ จันทร์ยงค์	ว.ศ.บ.	-	ช่างโยธา		ช่างโยธา					
	๑๓๒	นายบุญมี พลัสสวัสดิ์	ป.๕	-	งานสาธารณสุข		งานสาธารณสุข					
	๑๓๓	นายพุฒิชัย แย้มทองคำ	ป.๖	-	งานสาธารณสุข		งานสาธารณสุข					
	๑๓๔	นายธัญญเทพ พลัสสวัสดิ์	ป.๖	-	พนักงานขับรถยนต์		พนักงานขับรถยนต์	-	๑๒๗,๕๒๐	-	-	๑๒๗,๕๒๐
	๑๓๕	นายปัญญา พึ่งเฟื่อง	ป.๗	-	พนักงานขับรถยนต์		พนักงานขับรถยนต์	-	๑๓๗,๓๖๐	-	-	๑๓๗,๓๖๐
	๑๓๖	นายพนม คงระ	ป.๖	-	พนักงานขับรถยนต์		พนักงานขับรถยนต์	-	๑๐๘,๐๐๐	-	-	๑๐๘,๐๐๐
	๑๓๗	นายรัตนใจ น้อยยม	ม.๓	-	พนักงานทั่วไป		พนักงานทั่วไป	-	๑๐๘,๐๐๐	-	-	๑๐๘,๐๐๐
	๑๓๘	นายวินัส พันวิจิตร	ป.๖	-	พนักงานทั่วไป		พนักงานทั่วไป	-	๑๐๘,๐๐๐	-	-	๑๐๘,๐๐๐
	๑๓๙	นายวีรัช รุ่งโรจน์	ป.๕	-	พนักงานทั่วไป		พนักงานทั่วไป	-	๑๐๘,๐๐๐	-	-	๑๐๘,๐๐๐



บัญชีแสดงการจัดคนลงสู่ตำแหน่งและการกำหนดเลขที่ตำแหน่งในส่วนราชการ

ที่	ชื่อ-สกุล	คุณวุฒิการศึกษา	กรอบอัตรากำลังเดิม		กรอบอัตรากำลังใหม่		เงินเดือน	เงินประจำตำแหน่ง		หมายเหตุ
			เลขที่ตำแหน่ง	ตำแหน่ง	ระดับ	ตำแหน่ง		ระดับ	เงินประจำตำแหน่ง	
๑๔๑	นายชำนาญ สุคนธ์โชติ	ป.๕	-	คนงานทั่วไป	-	คนงานทั่วไป	๑๐๘,๐๐๐	-	-	๑๐๘,๐๐๐
๑๔๒	นายชัชวาล บำรุงศรี	ม.๖	-	คนงานทั่วไป	-	คนงานทั่วไป	๑๐๘,๐๐๐	-	-	๑๐๘,๐๐๐
๑๔๓	นายชลเขต นันทกุล	-	-	คนงานทั่วไป	-	คนงานทั่วไป	๑๐๘,๐๐๐	-	-	๑๐๘,๐๐๐
๑๔๔	นายกลิ่น ขวาล้ำเลิศ	ม.๖	-	คนงานทั่วไป	-	คนงานทั่วไป	๑๐๘,๐๐๐	-	-	๑๐๘,๐๐๐
๑๔๕	นายธเนศ ศรีสงคราม	ป.๖	-	คนงานทั่วไป	-	คนงานทั่วไป	๑๐๘,๐๐๐	-	-	๑๐๘,๐๐๐
๑๔๖	นายอนุสรณ์ ทิศศรี	ม.๖	-	คนงานทั่วไป	-	คนงานทั่วไป	๑๐๘,๐๐๐	-	-	๑๐๘,๐๐๐
				ฝ่ายช่างสุขาภิบาล		ฝ่ายช่างสุขาภิบาล				
				งานจัดการคุณภาพน้ำ		งานจัดการคุณภาพน้ำ				
๑๔๗	นายเอกวิชัย ธีรชัย	ปวช.	-	พนักงานขับรถยนต์	-	พนักงานขับรถยนต์	๑๔๑,๐๐๐	-	-	๑๔๑,๐๐๐
๑๔๘	นายสุทิน แสงประไพ	ป.๖	-	พนักงานขับรถยนต์	-	พนักงานขับรถยนต์	๑๔๑,๓๖๐	-	-	๑๔๑,๓๖๐
๑๔๙	นายวิโรจน์ ทัศกรกรม	ปวช.	-	พนักงานขับรถยนต์	-	พนักงานขับรถยนต์	๑๑๗,๓๖๐	-	-	๑๑๗,๓๖๐
๑๕๐	นายอัมรินทร์ ดันหลิม	ป.๖	-	พนักงานขับรถยนต์	-	คนงานทั่วไป	๑๐๘,๐๐๐	-	-	๑๐๘,๐๐๐
๑๕๑	นายมานพ สุวรรณมณี	ป.๖	-	คนงานทั่วไป	-	คนงานทั่วไป	๑๐๘,๐๐๐	-	-	๑๐๘,๐๐๐
๑๕๒	นายปรกรณ์ชัย รอดคลองตัน	ป.๖	-	คนงานทั่วไป	-	คนงานทั่วไป	๑๐๘,๐๐๐	-	-	๑๐๘,๐๐๐
๑๕๓	นายเจริญ คำเทศ	ป.๖	-	คนงานทั่วไป	-	คนงานทั่วไป	๑๐๘,๐๐๐	-	-	๑๐๘,๐๐๐
๑๕๔	นายปรีชา อัญญารอด	ป.๗	-	คนงานทั่วไป	-	คนงานทั่วไป	๑๐๘,๐๐๐	-	-	๑๐๘,๐๐๐
๑๕๕	นางสาวศิริลักษณ์ รัตนกุล	ปวช.	-	คนงานทั่วไป	-	คนงานทั่วไป	๑๐๘,๐๐๐	-	-	๑๐๘,๐๐๐
				ฝ่ายบริหารงานทั่วไป		ฝ่ายบริหารงานทั่วไป				
๑๕๖	นายสมภาพ ศงสนันท์	ปวส.	-	ผู้ช่วยเจ้าพนักงานธุรการ	-	ผู้ช่วยเจ้าพนักงานธุรการ	๑๔๕,๓๖๐	-	-	๑๔๕,๓๖๐
๑๕๗	นางสาวพรณิพย์ แสงอรุณ	ปวช.	-	คนงานทั่วไป	-	คนงานทั่วไป	๑๐๘,๐๐๐	-	-	๑๐๘,๐๐๐

กองช่าง





บัญชีแสดงการจัดคนลงตำแหน่งและการกำหนดเลขที่ตำแหน่งในส่วนราชการ

กองสาธารณสุขและสิ่งแวดล้อม

ที่	ชื่อ-สกุล	คุณวุฒิการศึกษา	กรอบอัตรากำลังเดิม		กรอบอัตรากำลังใหม่		ระดับ	เงินเดือน	เงินประจำตำแหน่ง		หมายเหตุ
			เลขที่ตำแหน่ง	ตำแหน่ง	ระดับ	ตำแหน่ง			ตำแหน่ง	เงินประจำตำแหน่ง	
๑๕๘	นางอรุณี เมธีวราช	ศ.บ.	๖๐-๒-๐๖-๒๑๐๔-๐๐๑	ผู้อำนวยการส่วนงานสุขาภิบาลและสิ่งแวดล้อม (ฝ่ายบริหารงานสาธารณสุขและสิ่งแวดล้อม)	๖๐-๒-๐๖-๒๑๐๔-๐๐๑	ผู้อำนวยการส่วนงานสุขาภิบาลและสิ่งแวดล้อม (ฝ่ายบริหารงานสาธารณสุขและสิ่งแวดล้อม)	กลาง	๗๔๙,๖๔๐	๖๗,๒๐๐	๖๗,๒๐๐	๘๘๔,๐๔๐
๑๕๙	นางสาวนงลักษณ์ บงช้าง	วท.บ.	๖๐-๒-๐๖-๒๑๐๔-๐๐๒	หัวหน้าฝ่ายบริหารงานสาธารณสุข (ฝ่ายบริหารงานสาธารณสุขและสิ่งแวดล้อม)	๖๐-๒-๐๖-๒๑๐๔-๐๐๒	หัวหน้าฝ่ายบริหารงานสาธารณสุข (ฝ่ายบริหารงานสาธารณสุขและสิ่งแวดล้อม)	ต้น	๓๘๔,๐๐๐	-	-	๓๘๔,๐๐๐
๑๖๐	นางสุทธดา พงอภิลี	วท.บ.	๖๐-๒-๐๖-๓๖๐๖-๐๐๑	นักวิชาการสุขาภิบาล	๖๐-๒-๐๖-๓๖๐๖-๐๐๑	นักวิชาการสุขาภิบาล	ชก.	๔๗๕,๕๖๐	-	-	๔๗๕,๕๖๐
๑๖๑	นางสาวกัญญาพร มุ่ยวัด	วท.บ.	๖๐-๒-๐๖-๓๖๐๖-๐๐๒	นักวิชาการสุขาภิบาล	๖๐-๒-๐๖-๓๖๐๖-๐๐๒	นักวิชาการสุขาภิบาล	ปก.	๒๑๐,๘๔๐	-	-	๒๑๐,๘๔๐
๑๖๒	- ทรายงาน กลล. สรรทพ -		๖๐-๒-๐๖-๒๑๐๔-๐๐๓	หัวหน้าฝ่ายบริการสาธารณสุข (ฝ่ายบริหารงานสาธารณสุขและสิ่งแวดล้อม)	๖๐-๒-๐๖-๒๑๐๔-๐๐๓	หัวหน้าฝ่ายบริการสาธารณสุข (ฝ่ายบริหารงานสาธารณสุขและสิ่งแวดล้อม)	ต้น	๓๙๓,๖๐๐	๑๘,๐๐๐	-	ว่างเต็ม
๑๖๓	นางฉวีวรรณ ทองแสงจันทร์	วท.บ.	๖๐-๒-๐๖-๓๖๐๖-๐๐๑	พยาบาลวิชาชีพ	๖๐-๒-๐๖-๓๖๐๖-๐๐๑	พยาบาลวิชาชีพ	ชพ.	๗๑๔,๐๐๐	๖๗,๒๐๐	๖๗,๒๐๐	๘๔๘,๔๐๐
๑๖๔	นางสาวเสาวณีย์ ช่อชูศรี	วท.บ.	๖๐-๒-๐๖-๓๖๐๖-๐๐๒	พยาบาลวิชาชีพ	๖๐-๒-๐๖-๓๖๐๖-๐๐๒	พยาบาลวิชาชีพ	ชก.	๔๔๘,๙๒๐	-	-	๔๔๘,๙๒๐
๑๖๕	นางจันทิมากรณีย์ ปัญญารัตน์โชติ	พย.ม.	๖๐-๒-๐๖-๓๖๐๖-๐๐๓	พยาบาลวิชาชีพ	๖๐-๒-๐๖-๓๖๐๖-๐๐๓	พยาบาลวิชาชีพ	ชก.	๕๘๕,๘๘๐	-	-	๕๘๕,๘๘๐
๑๖๖			๖๐-๒-๐๖-๔๖๐๖-๐๐๑	พยาบาลเทคนิค	๖๐-๒-๐๖-๔๖๐๖-๐๐๑	พยาบาลเทคนิค	ปง/ชง.	-	-	-	ว่างเต็ม
๑๖๗	นางสาวจันทิมากรณีย์ อี่ยมศรีทรัพย์	วท.บ.	๖๐-๒-๐๖-๓๖๐๖-๐๐๓	นักวิชาการสุขาภิบาล	๖๐-๒-๐๖-๓๖๐๖-๐๐๓	นักวิชาการสุขาภิบาล	ปก.	๒๑๐,๘๔๐	-	-	๒๑๐,๘๔๐
๑๖๘			๖๐-๒-๐๖-๓๖๐๖-๐๐๔	นักวิชาการสุขาภิบาล	๖๐-๒-๐๖-๓๖๐๖-๐๐๔	นักวิชาการสุขาภิบาล	ปก./ชก.	๓๕๕,๓๒๐	-	-	ว่างเต็ม
๑๖๙	นางสาวสุปรา ตันติกันตภักซ์	พย.บ.	๖๐-๒-๐๖-๓๖๐๑-๐๐๑	งานป้องกันและควบคุมโรค	๖๐-๒-๐๖-๓๖๐๑-๐๐๑	งานป้องกันและควบคุมโรค	ชก.	๖๓๘,๗๖๐	-	-	๖๓๘,๗๖๐
๑๗๐	นายสุทัศน์ ตำนวิเศษกาญจน	ปกศ.	๖๐-๒-๐๖-๔๖๐๑-๐๐๑	ส้วมแพทย์	๖๐-๒-๐๖-๔๖๐๑-๐๐๑	ส้วมแพทย์	ชง.	๕๒๒,๙๖๐	-	-	๕๒๒,๙๖๐
๑๗๑	นางสาวพิมพ์ลัดดา วงศ์อักษร	ร.บ.ม.	๖๐-๒-๐๖-๓๑๐๑-๐๐๒	งานบริหารงานทั่วไป	๖๐-๒-๐๖-๓๑๐๑-๐๐๒	งานบริหารงานทั่วไป	ชก.	๔๒๒,๖๔๐	-	-	๔๒๒,๖๔๐
๑๗๒	นางพเยาว์ชนก อินทรสมหวัง	บส.บ.	๖๐-๒-๐๖-๔๑๐๑-๐๐๔	เจ้าพนักงานธุรการ	๖๐-๒-๐๖-๔๑๐๑-๐๐๔	เจ้าพนักงานธุรการ	ชง.	๓๑๓,๔๔๐	-	-	๓๑๓,๔๔๐
๑๗๓			๖๐-๒-๐๖-๔๑๐๑-๐๐๑	เจ้าพนักงานธุรการ	๖๐-๒-๐๖-๔๑๐๑-๐๐๑	เจ้าพนักงานธุรการ	ปง/ชง.	-	-	-	ว่างเต็ม





บัญชีแสดงการจัดคนลงสู่ตำแหน่งและการกำหนดเลขที่ตำแหน่งในส่วนราชการ												
ที่	ชื่อ-สกุล	คุณวุฒิการศึกษา	กรอบอัตรากำลังเดิม		ระดับ	กรอบอัตรากำลังใหม่		เงินเดือน	เงินประจำตำแหน่ง		หมายเหตุ	
			เลขที่ตำแหน่ง	ตำแหน่ง		เลขที่ตำแหน่ง	ตำแหน่ง		เงินประจำตำแหน่ง	เงินเพิ่มอื่นๆ		
	ลูกจ้างประจำ											
๑๓๔	นายนิม ทอนน้อย	ป.๔	ฝ่ายบริหารงานสาธารณสุข	งานควบคุมและจัดการคุณภาพสิ่งแวดล้อม	-	ฝ่ายบริหารงานสาธารณสุข	งานควบคุมและจัดการคุณภาพสิ่งแวดล้อม	๓๒๓,๗๖๐	-	-	๓๒๓,๗๖๐	
๑๓๕	นายธงชัย ธัญญสภาพร	ป.๖	พนักงานขับรถยนต์	พนักงานขับรถยนต์	-	พนักงานขับรถยนต์	พนักงานขับรถยนต์	๓๑๗,๕๒๐	-	-	๓๑๗,๕๒๐	
๑๓๖	นายสม สุขประสิทธิ์	ม.๑	คนงานทั่วไป	คนงานทั่วไป	-	คนงานทั่วไป	คนงานทั่วไป	๒๕๒,๑๒๐	-	-	๒๕๒,๑๒๐	
๑๓๗	นายสุโขต เลื่อนวล	ป.๓	คนงานทั่วไป	คนงานทั่วไป	-	คนงานทั่วไป	คนงานทั่วไป	๒๕๒,๑๒๐	-	-	๒๕๒,๑๒๐	
๑๓๘	นายประพัฒน์ อิ่มบรรจง	ป.๔	คนงานทั่วไป	คนงานทั่วไป	-	คนงานทั่วไป	คนงานทั่วไป	๒๕๒,๑๒๐	-	-	๒๕๒,๑๒๐	
	พนักงานจ้าง											
			ฝ่ายบริหารงานสาธารณสุข	งานควบคุมและจัดการคุณภาพสิ่งแวดล้อม		ฝ่ายบริหารงานสาธารณสุข	งานควบคุมและจัดการคุณภาพสิ่งแวดล้อม					
๑๓๙	นางสาวอติพิทย์ วรรณแจ้ง	ปวส.	ผู้ช่วยเจ้าหน้าที่ธุรการ	ผู้ช่วยเจ้าหน้าที่ธุรการ	-	ผู้ช่วยเจ้าหน้าที่ธุรการ	ผู้ช่วยเจ้าหน้าที่ธุรการ	๑๔๖,๗๖๐	-	-	๑๔๖,๗๖๐	
๑๔๐	นางสาวณัฐพร ตะวัน	ศส.ป.	คนงานทั่วไป	คนงานทั่วไป	-	คนงานทั่วไป	คนงานทั่วไป	๑๐๘,๐๐๐	-	-	๑๐๘,๐๐๐	
๑๔๑	นายปัญญา จันทรวโรจน์	ม.๓	คนงานทั่วไป	คนงานทั่วไป	-	คนงานทั่วไป	คนงานทั่วไป	๑๐๘,๐๐๐	-	-	๑๐๘,๐๐๐	
๑๔๒	นายอุทิศ แซ่เล่า	ป.๖	คนงานทั่วไป	คนงานทั่วไป	-	คนงานทั่วไป	คนงานทั่วไป	๑๐๘,๐๐๐	-	-	๑๐๘,๐๐๐	
๑๔๓	นางสาวฉัตรทิ นุชประดิษฐ์	ปว.บ	คนงานทั่วไป	คนงานทั่วไป	-	คนงานทั่วไป	คนงานทั่วไป	๑๐๘,๐๐๐	-	-	๑๐๘,๐๐๐	
๑๔๔	นายมนชัย วัฒนประดิษฐ์	ม.๖	คนงานทั่วไป	คนงานทั่วไป	-	คนงานทั่วไป	คนงานทั่วไป	๑๐๘,๐๐๐	-	-	๑๐๘,๐๐๐	
๑๔๕	นายจริญ อินทร์กำเนิด	ป.๖	คนงานทั่วไป	คนงานทั่วไป	-	คนงานทั่วไป	คนงานทั่วไป	๑๐๘,๐๐๐	-	-	๑๐๘,๐๐๐	
๑๔๖	นายสมม ศรีมหาไถไทย	ป.๔	คนงานทั่วไป	คนงานทั่วไป	-	คนงานทั่วไป	คนงานทั่วไป	๑๐๘,๐๐๐	-	-	๑๐๘,๐๐๐	
๑๔๗	นายปริชา วงษ์แม่บ่อย	ป.๖	คนงานทั่วไป	คนงานทั่วไป	-	คนงานทั่วไป	คนงานทั่วไป	๑๐๘,๐๐๐	-	-	๑๐๘,๐๐๐	
๑๔๘	นายพงษ์ศักดิ์ นิยมมะธา	ป.๖	คนงานทั่วไป	คนงานทั่วไป	-	คนงานทั่วไป	คนงานทั่วไป	๑๐๘,๐๐๐	-	-	๑๐๘,๐๐๐	
			ฝ่ายบริหารงานสาธารณสุข	งานส่งเสริมสาธารณสุข		ฝ่ายบริหารงานสาธารณสุข	งานส่งเสริมสาธารณสุข					
๑๔๙	นางสาวภัทราวดี ศรีพุ่ม	ศส.ป.	ผู้ช่วยเจ้าหน้าที่ธุรการ	ผู้ช่วยเจ้าหน้าที่ธุรการ	-	ผู้ช่วยเจ้าหน้าที่ธุรการ	ผู้ช่วยเจ้าหน้าที่ธุรการ	๑๔๕,๒๐๐	-	-	๑๔๕,๒๐๐	
๑๕๐	นางสาววันดี ชูเจ็ด	ม.๓	คนงานทั่วไป	คนงานทั่วไป	-	คนงานทั่วไป	คนงานทั่วไป	๑๐๘,๐๐๐	-	-	๑๐๘,๐๐๐	
๑๕๑	นายอคคม อินทร์ประสค์	ป.๔	งานป้องกันและควบคุมโรค	คนงานทั่วไป	-	คนงานทั่วไป	คนงานทั่วไป	๑๓๘,๐๐๐	-	-	๑๓๘,๐๐๐	



บัญชีแสดงการจัดคนลงสู่ตำแหน่งและการกำหนดเลขที่ตำแหน่งในส่วนราชการ

กองสาธารณสุขและสิ่งแวดล้อม

ที่	ชื่อ-สกุล	คุณวุฒิ การศึกษา	กรอบอัตรากำลังเดิม		กรอบอัตรากำลังใหม่		เงินเดือน	เงินประจำตำแหน่ง		หมายเหตุ
			เลขที่ตำแหน่ง	ตำแหน่ง	ระดับ	เลขที่ตำแหน่ง		ตำแหน่ง	เงินประจำตำแหน่ง	
๑๙๒	นายวินัย ดึงสมบูรณ์	ม.๓	-	คนงานทั่วไป	-	คนงานทั่วไป	๑๐๘,๐๐๐	-	-	๑๐๘,๐๐๐
๑๙๓	นางสาวศุทธิณี จันท์เพ็ง	บธ.บ.	-	ผู้ช่วยเจ้าพนักงานธุรการ	-	ผู้ช่วยเจ้าพนักงานธุรการ	๑๕๒,๔๐๐	-	-	๑๕๒,๔๐๐
๑๙๔	นายไพฑูรย์ พลัสวาสดี	ป.๕	-	คนงานทั่วไป	-	คนงานทั่วไป	๑๐๘,๐๐๐	-	-	๑๐๘,๐๐๐
๑๙๕	นางวาสนา ตราชู	ปวท.	-	งานบริหารงานทั่วไป	-	งานบริหารงานทั่วไป	๑๕๒,๔๐๐	-	-	๑๕๒,๔๐๐
๑๙๖	นายณรงค์ นวมมาคะ	ม.๓	-	ผู้ช่วยเจ้าพนักงานธุรการ พนักงานขับรถยนต์	-	ผู้ช่วยเจ้าพนักงานธุรการ พนักงานขับรถยนต์	๑๑๗,๓๖๐	-	-	๑๑๗,๓๖๐



บัญชีแสดงการจัดคนลงสู่ตำแหน่งและการกำหนดเลขที่ตำแหน่งในส่วนราชการ

ที่	ชื่อ-สกุล	คุณวุฒิการศึกษา	กรอบอัตรากำลังเดิม		กรอบอัตรากำลังใหม่		เงินเดือน	เงินประจำตำแหน่ง		หมายเหตุ
			เลขที่ตำแหน่ง	ตำแหน่ง	ระดับ	เลขที่ตำแหน่ง		ตำแหน่ง	ระดับ	
	พนักงานเทศบาล									
๑๙๗			๖๐-๒-๐๗-๒๑๑๑-๐๐๒	ผู้ช่วยราชการและงานประจำ (นักบริหารงานทั่วไป)	กลาง	๖๐-๒-๐๗-๒๑๑๑-๐๐๒	ผู้ช่วยราชการและงานประจำ (นักบริหารงานทั่วไป)	๖๗,๒๐๐	๖๗,๒๐๐	ว่างเต็ม
๑๙๘	นางสาวธันยรัตน์ ทองอื้อ	ร.ป.ม.	๖๐-๒-๐๗-๒๑๑๑-๐๐๘	ผู้ช่วยงานและงบประมาณ (นักบริหารงานทั่วไป)	ต้น	๖๐-๒-๐๗-๒๑๑๑-๐๐๘	ผู้ช่วยงานและงบประมาณ (นักบริหารงานทั่วไป)	๔๗,๕๕๐	-	๔๙๓,๕๖๐
๑๙๙	นายสกุลเขต ปุริรัตน์	น.บ.	๖๐-๒-๐๗-๓๑๑๑-๐๐๑	นักวิเคราะห์นโยบายและแผน	ช.ก.	๖๐-๒-๐๗-๓๑๑๑-๐๐๑	นักวิเคราะห์นโยบายและแผน	๔๑๖,๑๖๐	-	๔๑๖,๑๖๐
๒๐๐	นายจตุรงค์ ตรีเพชร	ศ.บ.บ.	๖๐-๒-๐๗-๓๑๑๑-๐๐๒	นักวิเคราะห์นโยบายและแผน	ช.ก.	๖๐-๒-๐๗-๓๑๑๑-๐๐๒	นักวิเคราะห์นโยบายและแผน	๓๑๑,๖๔๐	-	๓๑๑,๖๔๐
๒๐๑	- รายงาน กลศ. สรรหา -		๖๐-๒-๐๗-๒๑๑๑-๐๐๘	ผู้ช่วยราชการและแผนปฏิบัติการ		๖๐-๒-๐๗-๒๑๑๑-๐๐๘	ผู้ช่วยราชการและแผนปฏิบัติการ	๓๙๓,๖๐๐	-	ว่างเต็ม
๒๐๒	นางสาวณัฐชา อัครปริตสกุล	ร.ป.บ.	๖๐-๒-๐๗-๓๑๑๑-๐๐๑	นักประชาสัมพันธ์	ป.ก.	๖๐-๒-๐๗-๓๑๑๑-๐๐๑	นักประชาสัมพันธ์	๒๒๖,๐๘๐	-	๒๒๖,๐๘๐
๒๐๓			๖๐-๒-๐๗-๓๑๑๑-๐๐๑	นักวิชาการคอมพิวเตอร์	ป.ก.-ช.ก.	๖๐-๒-๐๗-๓๑๑๑-๐๐๑	นักวิชาการคอมพิวเตอร์	๓๕๕,๓๒๐	-	ว่างเต็ม
๒๐๔	นางณัฐชา ศรสสงคราม	ศ.บ.บ.	๖๐-๒-๐๗-๔๑๑๑-๐๐๑	เจ้าพนักงานธุรการ	ช.ง.	๖๐-๒-๐๗-๔๑๑๑-๐๐๑	เจ้าพนักงานธุรการ	๒๒๙,๘๘๐	-	๒๒๙,๘๘๐
	พนักงานจ้าง									
๒๐๕	นายพัฒน์ ธนาภรณ์วิริยะกุล	น.ท.บ.		ผู้ช่วยราชการและแผนปฏิบัติการ			ผู้ช่วยราชการและแผนปฏิบัติการ			
๒๐๖	นางสาวปนัดดา ปัดงาม	บ.ร.ส.		งานประชาสัมพันธ์			งานประชาสัมพันธ์			
๒๐๗	นายอนุสรณ์ ภูตทนางษ์	ม.บ		ผู้ช่วยเจ้าพนักงานประชาสัมพันธ์			ผู้ช่วยเจ้าพนักงานประชาสัมพันธ์	๑๗๖,๗๖๐	-	๑๗๖,๗๖๐
๒๐๘	นางสาวกวนพวรรณ เจริญ	ศ.บ.บ.		คนงานทั่วไป			คนงานทั่วไป	๑๐๘,๐๐๐	-	๑๐๘,๐๐๐
				คนงานทั่วไป			คนงานทั่วไป	๑๐๘,๐๐๐	-	๑๐๘,๐๐๐
				งานบริหารงานทั่วไป			งานบริหารงานทั่วไป			
				ผู้ช่วยเจ้าหน้าที่ธุรการ			ผู้ช่วยเจ้าหน้าที่ธุรการ	๑๔๖,๖๔๐	-	๑๔๖,๖๔๐



บัญชีแสดงการจัดคนลงสู่ตำแหน่งและผลการกำหนดเลขที่ตำแหน่งในส่วนราชการ

ที่	ชื่อ-สกุล	คุณวุฒิการศึกษา	กรอบอัตรากำลังเดิม		กรอบอัตรากำลังใหม่		ระดับ	เงินเดือน	เงินประจำตำแหน่ง		หมายเหตุ
			เลขที่ตำแหน่ง	ตำแหน่ง	เลขที่ตำแหน่ง	ตำแหน่ง			เงินประจำตำแหน่ง	เงินเพิ่มเติม	
๒๐๙	นางธนพนธ์ แสงสว่าง	ก.ม.	๖๐-๒-๐๘-๒๑๐๗-๐๑๑	ผู้อำนวยการกองการศึกษา (นักบริหารงานการศึกษา)	๖๐-๒-๐๘-๒๑๐๗-๐๑๑	ผู้อำนวยการกองการศึกษา (นักบริหารงานการศึกษา)	กลาง	๖๗,๒๐๐	๖๗,๒๐๐	-	๗๒๒,๘๔๐
๒๑๐	นางอติมาพร แก้วสว่าง	ค.ม.	๖๐-๒-๐๘-๒๑๐๗-๐๑๒	หัวหน้าฝ่ายบริหารการศึกษา (นักบริหารงานการศึกษา)	๖๐-๒-๐๘-๒๑๐๗-๐๑๒	หัวหน้าฝ่ายบริหารการศึกษา (นักบริหารงานการศึกษา)	ต้น	๕๖๖,๘๘๐	๑๘,๐๐๐	-	๕๘๔,๘๘๐
๒๑๑	นางสาวสุติรา ลิงจันทร์	ศ.บ.	๖๐-๒-๐๘-๓๘๐๓-๐๑๓	นักวิชาการศึกษา	๖๐-๒-๐๘-๓๘๐๓-๐๑๓	นักวิชาการศึกษา	ป.ก./ช.ก.	-	-	-	ว่างเต็ม
๒๑๒	นางสาวบุษยามณี เต็มโต	ปวส.	๖๐-๒-๐๘-๔๑๐๑-๐๑๒	เจ้าพนักงานธุรการ	๖๐-๒-๐๘-๔๑๐๑-๐๑๒	เจ้าพนักงานธุรการ	ป.ง.	๒๕๒,๒๔๐	-	-	๒๕๒,๒๔๐
๒๑๓	นางเพียงเดือน มิ่งขวัญ	ปวส.	๖๐-๒-๐๘-๔๑๐๑-๐๑๓	เจ้าพนักงานธุรการ	๖๐-๒-๐๘-๔๑๐๑-๐๑๓	เจ้าพนักงานธุรการ	ป.ง.	๒๑๐,๘๕๐	-	-	๒๑๐,๘๕๐
๒๑๔	นางสาวอุทุมพร ปัทมใจ	บ.ร.บ.	๖๐-๒-๐๘-๔๒๐๑-๐๐๑	เจ้าพนักงานการเงินและบัญชี	๖๐-๒-๐๘-๔๒๐๑-๐๐๑	เจ้าพนักงานการเงินและบัญชี	ช.ง.	๕๓๘,๘๘๐	-	-	๕๓๘,๘๘๐
๒๑๕	นางไข่มุกข์อรุณแจ่มจันทร์ กสค.	-	๖๐-๒-๐๘-๔๒๐๓-๐๐๕	เจ้าพนักงานพัสดุ	๖๐-๒-๐๘-๔๒๐๓-๐๐๕	เจ้าพนักงานพัสดุ	ป.ง./ช.ง.	๓๒๕,๓๖๐	-	-	๓๒๕,๓๖๐
๒๑๖	นางสาวกัญจนาพร นิลชาว	ศ.บ.	๖๐-๒-๐๘-๓๘๐๓-๐๑๑	นักวิชาการศึกษา	๖๐-๒-๐๘-๓๘๐๓-๐๑๑	นักวิชาการศึกษา	ป.ก./ช.ก.	-	-	-	ว่างเต็ม
๒๑๗	นางสาวกัญจนาพร นิลชาว	ศ.บ.	๖๐-๒-๐๘-๓๘๐๓-๐๑๑	นักวิชาการศึกษา	๖๐-๒-๐๘-๓๘๐๓-๐๑๑	นักวิชาการศึกษา	ต้น	๓๓๓,๖๐๐	๑๘,๐๐๐	-	ว่างเต็ม
๒๑๘	นางสาวกัญจนาพร นิลชาว	ศ.บ.	๖๐-๒-๐๘-๓๘๐๓-๐๑๑	นักวิชาการศึกษา	๖๐-๒-๐๘-๓๘๐๓-๐๑๑	นักวิชาการศึกษา	ป.ก.	๒๕๘,๔๔๐	-	-	๒๕๘,๔๔๐
๒๑๙	นางสาวกัญจนาพร นิลชาว	ศ.บ.	๖๐-๒-๐๘-๓๘๐๓-๐๑๑	นักวิชาการศึกษา	๖๐-๒-๐๘-๓๘๐๓-๐๑๑	นักวิชาการศึกษา	ป.ก./ช.ก.	๓๕๕,๓๒๐	-	-	ว่างเต็ม
๒๒๐	นางสาวกัญจนาพร นิลชาว	ศ.บ.	๖๐-๒-๐๘-๓๘๐๓-๐๑๑	นักวิชาการศึกษา	๖๐-๒-๐๘-๓๘๐๓-๐๑๑	นักวิชาการศึกษา	ป.ก.	-	-	-	ว่างเต็ม
๒๒๑	นางสาวกัญจนาพร นิลชาว	ศ.บ.	๖๐-๒-๐๘-๓๘๐๓-๐๑๑	นักวิชาการศึกษา	๖๐-๒-๐๘-๓๘๐๓-๐๑๑	นักวิชาการศึกษา	ป.ก.	-	-	-	ว่างเต็ม
๒๒๒	นางสาวกัญจนาพร นิลชาว	ศ.บ.	๖๐-๒-๐๘-๓๘๐๓-๐๑๑	นักวิชาการศึกษา	๖๐-๒-๐๘-๓๘๐๓-๐๑๑	นักวิชาการศึกษา	ป.ก.	-	-	-	ว่างเต็ม
๒๒๓	นางสาวกัญจนาพร นิลชาว	ศ.บ.	๖๐-๒-๐๘-๓๘๐๓-๐๑๑	นักวิชาการศึกษา	๖๐-๒-๐๘-๓๘๐๓-๐๑๑	นักวิชาการศึกษา	ป.ก.	-	-	-	ว่างเต็ม
๒๒๔	นางสาวกัญจนาพร นิลชาว	ศ.บ.	๖๐-๒-๐๘-๓๘๐๓-๐๑๑	นักวิชาการศึกษา	๖๐-๒-๐๘-๓๘๐๓-๐๑๑	นักวิชาการศึกษา	ป.ก.	-	-	-	ว่างเต็ม



บัญชีแสดงการจัดคนลงผู้ตำแหน่งและการทำงานที่ตำแหน่งในส่วนราชการ

กองการศึกษา

ที่	ชื่อ-สกุล	คุณวุฒิการศึกษา	กรอบอัตรากำลังเดิม		กรอบอัตรากำลังใหม่		เงินเดือน	เงินประจำตำแหน่ง		หมายเหตุ
			เลขที่ตำแหน่ง	ตำแหน่ง	เลขที่ตำแหน่ง	ตำแหน่ง		เงินประจำตำแหน่ง	เงินค่าตอบแทน/เงินเพิ่มอื่นๆ	
๒๒๕	นางศิริพร ตัมระยา	ศ.บ.	๖๐๒๐๘๖๖๐๐๐๑๗	ศูนย์พัฒนาเด็กเล็กเทศบาลเมือง	๖๐๒๐๘๖๖๐๐๐๑๗	ศูนย์พัฒนาเด็กเล็กเทศบาลเมือง	คค.1	-	-	จ่ายจากเงินอุดหนุน
๒๒๖			๖๐๒๐๘๖๖๐๐๐๑๘	ครู	๖๐๒๐๘๖๖๐๐๐๑๘	ครู	คค.2	-	-	จ่ายจากเงินอุดหนุน
๒๒๗	นางสาวนงนุช ตั้งชู	ค.บ.	๖๐๒๐๘๖๖๐๐๐๒๑	ครู	๖๐๒๐๘๖๖๐๐๐๒๑	ครู	คค.1	-	-	จ่ายจากเงินอุดหนุน
๒๒๘	นางสาวจิราภา เอยดิษฐ์	ศ.บ.	๖๐๒๐๘๖๖๐๐๐๒๒	ครู	๖๐๒๐๘๖๖๐๐๐๒๒	ครู	คค.1	-	-	จ่ายจากเงินอุดหนุน
๒๒๙	นางกอบกุล วรทัศน์	ค.ม.	๖๐-๒-๐๘-๓๘๑๑๑-๐๐๑	กลุ่มงานนิเทศการศึกษา	๖๐-๒-๐๘-๓๘๑๑๑-๐๐๑	กลุ่มงานนิเทศการศึกษา	ขพ.	๖๓๘,๘๘๐	๖๓,๒๐๐	๗๗๓,๐๘๐
๒๓๐	นางวีรรัตน์ สร้อยสุเงิน	ค.ม.	๖๐-๒-๐๘-๓๘๑๑๑-๐๐๒	ศึกษานิเทศก์	๖๐-๒-๐๘-๓๘๑๑๑-๐๐๒	ศึกษานิเทศก์	ขพ.	๔๕๗,๔๔๐	๖๓,๒๐๐	๕๒๐,๖๔๐
				งานกิจการโรงเรียน		งานกิจการโรงเรียน				
				โรงเรียนเทศบาลวัดธรรมนิมิต		โรงเรียนเทศบาลวัดธรรมนิมิต				
๒๓๑	นายโอบาส บุญฤทธิ์	ค.ม.	๖๐๒๐๘๕๕๐๐๐๑๑	ผู้อำนวยการสถานศึกษา	๖๐๒๐๘๕๕๐๐๐๑๑	ผู้อำนวยการสถานศึกษา	คค.3	-	-	จ่ายจากเงินอุดหนุน
๒๓๒			๖๐๒๐๘๕๕๐๐๐๑๒	รองผู้อำนวยการสถานศึกษา	๖๐๒๐๘๕๕๐๐๐๑๒	รองผู้อำนวยการสถานศึกษา		-	-	จ่ายจากเงินอุดหนุน
๒๓๓			๖๐๒๐๘๕๕๐๐๐๑๓	ครู	๖๐๒๐๘๕๕๐๐๐๑๓	ครู		-	-	คนตรี
๒๓๔	นางสาวสุนิสา ต้วกลิ่น	ศ.บ.	๖๐๒๐๘๕๕๐๐๐๑๔	ครู	๖๐๒๐๘๕๕๐๐๐๑๔	ครู	คค.1	-	-	ภาษาอังกฤษ
๒๓๕	นางสาวพิรญา มิ่งสมอน	ค.บ.	๖๐๒๐๘๕๕๐๐๐๑๕	ครู	๖๐๒๐๘๕๕๐๐๐๑๕	ครู	คค.2	-	-	ปฐมวัย
๒๓๖	นางลลิตกาญจน์ เต็มประยูร	ค.บ.	๖๐๒๐๘๕๕๐๐๐๑๖	ครู	๖๐๒๐๘๕๕๐๐๐๑๖	ครู	คค.4	-	-	วิทยาศาสตร์
๒๓๗	นางสาวณัฐสมน หอสว่างวงศ์	ศ.ม.	๖๐๒๐๘๕๕๐๐๐๑๗	ครู	๖๐๒๐๘๕๕๐๐๐๑๗	ครู	คค.2	-	-	ภาษาไทย
๒๓๘	นางสาวอมรรัตน์ อังกินันท์	ว.บ.	๖๐๒๐๘๕๕๐๐๐๑๘	ครู	๖๐๒๐๘๕๕๐๐๐๑๘	ครู	คค.1	-	-	คอมพิวเตอร์
๒๓๙			๖๐๒๐๘๕๕๐๐๐๑๙	ครู	๖๐๒๐๘๕๕๐๐๐๑๙	ครู		-	-	ปฐมวัย
๒๔๐	นางสาววารุณี ชลานนท์	ศ.บ.	๖๐๒๐๘๕๕๐๐๐๒๐	ครู	๖๐๒๐๘๕๕๐๐๐๒๐	ครู	คค.3	-	-	ภาษาไทย
๒๔๑			๖๐๒๐๘๕๕๐๐๐๒๑	ครู	๖๐๒๐๘๕๕๐๐๐๒๑	ครู		-	-	พลศึกษา
๒๔๒			๖๐๒๐๘๕๕๐๐๐๒๒	ครู	๖๐๒๐๘๕๕๐๐๐๒๒	ครู		-	-	ภาษาอังกฤษ
๒๔๓			๖๐๒๐๘๕๕๐๐๐๒๓	ครู	๖๐๒๐๘๕๕๐๐๐๒๓	ครู		-	-	คณิตศาสตร์
๒๔๔	นางดวงพร สิงห์แจ่ม	ค.บ.	๖๐๒๐๘๕๕๐๐๐๒๔	ครู	๖๐๒๐๘๕๕๐๐๐๒๔	ครู	คค.3	-	-	ปฐมวัย
				โรงเรียนเทศบาลวัดประยุรวงศาวาส		โรงเรียนเทศบาลวัดประยุรวงศาวาส				
๒๔๕	นายสันต์ ปริदानันต์	ศ.ม.	๖๐๒๐๘๕๕๐๐๐๒๕	ผู้อำนวยการสถานศึกษา	๖๐๒๐๘๕๕๐๐๐๒๕	ผู้อำนวยการสถานศึกษา	คค.3	-	-	จ่ายจากเงินอุดหนุน
๒๔๖			๖๐๒๐๘๕๕๐๐๐๒๖	รองผู้อำนวยการสถานศึกษา	๖๐๒๐๘๕๕๐๐๐๒๖	รองผู้อำนวยการสถานศึกษา		-	-	จ่ายจากเงินอุดหนุน





บัญชีแสดงการจัดคนลงสู่ตำแหน่งและผลการกำหนดเลขที่ตำแหน่งไปส่วนราชการ

ที่	ชื่อ-สกุล	คุณวุฒิการศึกษา	กรอบอัตรากำลังเดิม		กรอบอัตรากำลังใหม่		เงินเดือน	เงินประจำตำแหน่ง		หมายเหตุ
			เลขที่ตำแหน่ง	ตำแหน่ง	เลขที่ตำแหน่ง	ตำแหน่ง		เงินประจำตำแหน่ง	เงินเพิ่มเติม	
๒๔๗	- รายงาน กลล. สรรหา -		๖๐๒๐๘๕๕๐๐๐๓๗	รองผู้อำนวยการสถานศึกษา	๖๐๒๐๘๕๕๐๐๐๓๗	รองผู้อำนวยการสถานศึกษา	-	-	-	จ่ายจากเงินอุดหนุน
๒๔๘	- รายงาน กลล. สรรหา -		๖๐๒๐๘๕๕๐๐๐๓๘	รองผู้อำนวยการสถานศึกษา	๖๐๒๐๘๕๕๐๐๐๓๘	รองผู้อำนวยการสถานศึกษา	-	-	-	จ่ายจากเงินอุดหนุน
๒๔๙	นายพีพันธ์ ทัพบิมทอง	ศส.บ.	๖๐๒๐๘๕๕๐๐๐๓๙	ครู	๖๐๒๐๘๕๕๐๐๐๓๙	ครู	คศ.2	-	-	ศิลปะ
๒๕๐	นายพลทวีวัฒน์ ธีร์รุ่งวงศ์	ศษ.ม.	๖๐๒๐๘๕๕๐๐๐๔๐	ครู	๖๐๒๐๘๕๕๐๐๐๔๐	ครู	คศ.3	-	-	คอมพิวเตอร์
๒๕๑	นางเพชรภรณ์ อยู่คู่ลำ	ศส.บ.	๖๐๒๐๘๕๕๐๐๐๔๑	ครู	๖๐๒๐๘๕๕๐๐๐๔๑	ครู	คศ.3	-	-	ภาษาไทย
๒๕๒	นางนัยนา ฉายากุล	ค.บ.	๖๐๒๐๘๕๕๐๐๐๔๒	ครู	๖๐๒๐๘๕๕๐๐๐๔๒	ครู	คศ.3	-	-	ปฐมวัย
๒๕๓			๖๐๒๐๘๕๕๐๐๐๔๓	ครู	๖๐๒๐๘๕๕๐๐๐๔๓	ครู	คศ.1	-	-	คณิตศาสตร์
๒๕๔	นางสาวอรพรม ทวีพร	ค.บ.	๖๐๒๐๘๕๕๐๐๐๔๔	ครู	๖๐๒๐๘๕๕๐๐๐๔๔	ครู	คศ.1	-	-	ภาษาไทย
๒๕๕	นายวายุชัย เกลี้ยงกลม	ศส.บ.	๖๐๒๐๘๕๕๐๐๐๔๕	ครู	๖๐๒๐๘๕๕๐๐๐๔๕	ครู	คศ.3	-	-	สังคมศึกษา
๒๕๖	นางพัชรภรณ์ ครองพล	ค.บ.	๖๐๒๐๘๕๕๐๐๐๔๖	ครู	๖๐๒๐๘๕๕๐๐๐๔๖	ครู	คศ.3	-	-	ปฐมวัย
๒๕๗			๖๐๒๐๘๕๕๐๐๐๔๗	ครู	๖๐๒๐๘๕๕๐๐๐๔๗	ครู	คศ.3	-	-	ภาษาอังกฤษ
๒๕๘	นางสามณีรัตน์ บุญเจริญ	ค.ม.	๖๐๒๐๘๕๕๐๐๐๔๘	ครู	๖๐๒๐๘๕๕๐๐๐๔๘	ครู	คศ.2	-	-	วิทยาศาสตร์
๒๕๙	นางอุบล อ่อนน้อม	ค.บ.	๖๐๒๐๘๕๕๐๐๐๔๙	ครู	๖๐๒๐๘๕๕๐๐๐๔๙	ครู	คศ.3	-	-	ภาษาอังกฤษ
๒๖๐			๖๐๒๐๘๕๕๐๐๐๕๐	ครู	๖๐๒๐๘๕๕๐๐๐๕๐	ครู	คศ.3	-	-	ภาษาไทย
๒๖๑	นางสาวสุกัลกัญญา ร่องวานิช	ศษ.บ.	๖๐๒๐๘๕๕๐๐๐๕๑	ครู	๖๐๒๐๘๕๕๐๐๐๕๑	ครู	คศ.1	-	-	ดนตรีไทย
๒๖๒	นางสาวอรุณกัญญา คงพิทักษ์	ศส.บ.	๖๐๒๐๘๕๕๐๐๐๕๒	ครู	๖๐๒๐๘๕๕๐๐๐๕๒	ครู	คศ.1	-	-	ภาษาไทย
๒๖๓	นางณิศาภัทร มาระเหญ	ค.บ.	๖๐๒๐๘๕๕๐๐๐๕๓	ครู	๖๐๒๐๘๕๕๐๐๐๕๓	ครู	คศ.3	-	-	ภาษาไทย
๒๖๔	นายพิศพล เตื่อนัน	ค.บ.	๖๐๒๐๘๕๕๐๐๐๕๔	ครู	๖๐๒๐๘๕๕๐๐๐๕๔	ครู	คศ.1	-	-	พลศึกษา
๒๖๕	นางบุษบา บุญเย็น	ค.บ.	๖๐๒๐๘๕๕๐๐๐๕๕	ครู	๖๐๒๐๘๕๕๐๐๐๕๕	ครู	คศ.3	-	-	การทำงานอาชีพ
๒๖๖	นางสาววรรณัท ทองจับ	ค.ม.	๖๐๒๐๘๕๕๐๐๐๕๖	ครู	๖๐๒๐๘๕๕๐๐๐๕๖	ครู	คศ.2	-	-	งานการอาชีพ
๒๖๗	นางสาวมาลัย สุนิรมิตร	วท.บ.	๖๐๒๐๘๕๕๐๐๐๕๗	ครู	๖๐๒๐๘๕๕๐๐๐๕๗	ครู	คศ.3	-	-	คณิตศาสตร์
๒๖๘	นางศรพรรณ สายวงศ์เป็ย	ศส.บ.	๖๐๒๐๘๕๕๐๐๐๕๘	ครู	๖๐๒๐๘๕๕๐๐๐๕๘	ครู	คศ.3	-	-	ภาษาไทย
๒๖๙			๖๐๒๐๘๕๕๐๐๐๕๙	ครู	๖๐๒๐๘๕๕๐๐๐๕๙	ครู	คศ.3	-	-	คณิตศาสตร์
๒๗๐	นางสาวณัฐนลิน จันทร์ฤทธิ์	ศษ.ม.	๖๐๒๐๘๕๕๐๐๐๖๐	ครู	๖๐๒๐๘๕๕๐๐๐๖๐	ครู	คศ.3	-	-	คอมพิวเตอร์
๒๗๑			๖๐๒๐๘๕๕๐๐๐๖๑	ครู	๖๐๒๐๘๕๕๐๐๐๖๑	ครู	คศ.3	-	-	สังคมศึกษา
๒๗๒	นางสาวกัญญา อินทรสุนทร	ศษ.ม.	๖๐๒๐๘๕๕๐๐๐๖๒	ครู	๖๐๒๐๘๕๕๐๐๐๖๒	ครู	คศ.3	-	-	ภาษาไทย
๒๗๓	นางพรทิพย์ สุโพธิณะ	กศ.ม.	๖๐๒๐๘๕๕๐๐๐๖๓	ครู	๖๐๒๐๘๕๕๐๐๐๖๓	ครู	คศ.3	-	-	นาฏศิลป์





บัญชีแสดงการจัดคนลงตำแหน่งและการกำหนดเลขที่ตำแหน่งในส่วนราชการ

ที่	ชื่อ-สกุล	คุณวุฒิการศึกษา	กรอบอัตรากำลังเดิม		กรอบอัตรากำลังใหม่		เงินเดือน	เงินประจำตำแหน่ง		หมายเหตุ	
			เลขที่ตำแหน่ง	ตำแหน่ง	ระดับ	ตำแหน่ง		ระดับ	เงินประจำตำแหน่ง		เงินเพิ่มเติม
๒๓๔	นางสาวเมณีนุช หิรัญวงศ์	ศษ.ม.	๖๒๐๘๖๕๐๐๐๔๔	ครู	คต.3	๖๒๐๘๖๕๐๐๐๔๔	ครู	คต.3	-	นาฏศิลป์	
๒๓๕	นางสาวนัย ภคทะเล	วท.บ.	๖๒๐๘๖๕๐๐๐๔๕	ครู	คต.3	๖๒๐๘๖๕๐๐๐๔๕	ครู	คต.3	-	คอมพิวเตอร์	
๒๓๖	นางสาวพรณิรัตน์ โทณะ	ป.บัณฑิต	๖๒๐๘๖๕๐๐๐๔๖	ครู	คต.3	๖๒๐๘๖๕๐๐๐๔๖	ครู	คต.3	-	วิทยาศาสตร์	
๒๓๗	นางพัชราภรณ์ ปรงทอง	ศศ.ม.	๖๒๐๘๖๕๐๐๐๔๗	ครู	คต.3	๖๒๐๘๖๕๐๐๐๔๗	ครู	คต.3	-	วิทยาศาสตร์	
๒๓๘	นางสาวอรรณี พิเชษฐ์ใหญ่	ศศ.ม.	๖๒๐๘๖๕๐๐๐๔๘	ครู	คต.3	๖๒๐๘๖๕๐๐๐๔๘	ครู	คต.3	-	สุขศึกษา/พลศึกษา	
๒๓๙	- ขอใช้บัญชีสอบแข่งขัน กสค.-		๖๒๐๘๖๕๐๐๐๔๙	ครู		๖๒๐๘๖๕๐๐๐๔๙	ครู		-	ประถมศึกษา	
๒๔๐	- ขอใช้บัญชีสอบแข่งขัน กสค.-		๖๒๐๘๖๕๐๐๐๕๐	ครู		๖๒๐๘๖๕๐๐๐๕๐	ครู		-	ประถมศึกษา	
๒๔๑	นางสาวปิยธิดา มีชะคะ	ศศ.บ.	๖๒๐๘๖๕๐๐๐๕๑	ครู	คต.1	๖๒๐๘๖๕๐๐๐๕๑	ครู	คต.1	-	ภาษาอังกฤษ	
๒๔๒	นางศิริรา สังกะเรเสร์	กศ.บ.	๖๒๐๘๖๕๐๐๐๕๒	ครู	คต.3	๖๒๐๘๖๕๐๐๐๕๒	ครู	คต.3	-	สุขศึกษา/พลศึกษา	
๒๔๓			๖๒๐๘๖๕๐๐๐๕๓	ครู		๖๒๐๘๖๕๐๐๐๕๓	ครู		-	คณิตศาสตร์	
๒๔๔	นางสาวบุญยิ่ง แก้วทับทิม	ค.บ.	๖๒๐๘๖๕๐๐๐๕๔	ครู	คต.2	๖๒๐๘๖๕๐๐๐๕๔	ครู	คต.2	-	ปฐมวัย	
๒๔๕	นางสาวเยาวลักษณ์ นราศรี	ค.ม.	๖๒๐๘๖๕๐๐๐๕๕	ครู	คต.4	๖๒๐๘๖๕๐๐๐๕๕	ครู	คต.4	-	ปฐมวัย	
๒๔๖	นางนงรุส ปรงทอง	ศษ.ม.	๖๒๐๘๖๕๐๐๐๕๖	ครู	คต.2	๖๒๐๘๖๕๐๐๐๕๖	ครู	คต.2	-	ปฐมวัย	
๒๔๗	นางชญาล บุญเจริญ	ศษ.ม.	๖๒๐๘๖๕๐๐๐๕๗	ครู	คต.2	๖๒๐๘๖๕๐๐๐๕๗	ครู	คต.2	-	คอมพิวเตอร์	
๒๔๘	นายณพัล อิมสุต	ค.บ.	๖๒๐๘๖๕๐๐๐๕๘	ครู	คต.3	๖๒๐๘๖๕๐๐๐๕๘	ครู	คต.3	-	คณิตศาสตร์	
๒๔๙	นางสาวกิตติยา กลับกลิ่นหอม	ค.บ.	๖๒๐๘๖๕๐๐๐๕๙	ครู	คต.3	๖๒๐๘๖๕๐๐๐๕๙	ครู	คต.3	-	วิทยาศาสตร์	
๒๕๐	นางสาวพรนภา รัตนพิทักษ์	ค.บ.	๖๒๐๘๖๕๐๐๐๖๐	ครู	คต.1	๖๒๐๘๖๕๐๐๐๖๐	ครู	คต.1	-	ปฐมวัย	
๒๕๑			๖๒๐๘๖๕๐๐๐๖๑	ครู		๖๒๐๘๖๕๐๐๐๖๑	ครู		-	ประถมศึกษา	
๒๕๒	นายโยกณัฐ สุขะ	ศศ.บ.	๖๒๐๘๖๕๐๐๐๖๒	ครู	คต.1	๖๒๐๘๖๕๐๐๐๖๒	ครู	คต.1	-	ภาษาจีน	
๒๕๓	นายวราวุธ หอสว่างวงศ์	กศ.ม.	๖๒๐๘๖๕๐๐๐๖๓	ครู	คต.3	๖๒๐๘๖๕๐๐๐๖๓	ครู	คต.3	-	คอมพิวเตอร์	
๒๕๔	นางรัชนี อุบมานะ	ค.บ.	๖๒๐๘๖๕๐๐๐๖๔	ครู	คต.3	๖๒๐๘๖๕๐๐๐๖๔	ครู	คต.3	-	สังคมศึกษา	
๒๕๕	นางศศิธร โพธิ์งาม	ศษ.บ.	๖๒๐๘๖๕๐๐๐๖๕	ครู	คต.3	๖๒๐๘๖๕๐๐๐๖๕	ครู	คต.3	-	ภาษาไทย	
๒๕๖	นางสาวนงลักษณ์ พลชัย	วท.บ.	๖๒๐๘๖๕๐๐๐๖๖	ครู	คต.2	๖๒๐๘๖๕๐๐๐๖๖	ครู	คต.2	-	คณิตศาสตร์	
๒๕๗			-	-	-	๖๒๐๘๖๕๐๐๑๓๘	ครู		-	กำหนดเพิ่ม/ภาษาอังกฤษ	
๒๕๘			-	-	-	๖๒๐๘๖๕๐๐๑๓๙	ครู		-	กำหนดเพิ่ม/คหกรรม	
๒๕๙			-	-	-	๖๒๐๘๖๕๐๐๑๔๐	ครู		-	กำหนดเพิ่ม/ คณิตศาสตร์	



บัญชีแสดงการจัดคนลงสู่ตำแหน่งและภารกิจตำแหน่งในส่วนราชการ

ที่	ชื่อ-สกุล	คุณวุฒิการศึกษา	กรอบอัตรากำลังเดิม		กรอบอัตรากำลังใหม่		ระดับ	เงินเดือน	เงินประจำตำแหน่ง		หมายเหตุ
			เลขที่ตำแหน่ง	ตำแหน่ง	ระดับ	ตำแหน่ง			ตำแหน่ง	เงินตำแหน่ง	
๓๐๐	นางสาวณัฐพร อรรถวิชรรัตน์	ค.ม.	๖๒๒๐๕๕๕๐๐๖๗	โรงเรียนเทศบาลวัดป้อมแก้ว	๖๒๒๐๕๕๕๐๐๖๗	โรงเรียนเทศบาลวัดป้อมแก้ว	คต.๓	-	-	-	จ่ายจากเงินอุดหนุน
๓๐๑	- รวยงาน กลด. สรรหา -		๖๒๒๐๕๕๕๐๐๖๘	รองผู้อำนวยการสถานศึกษา	๖๒๒๐๕๕๕๐๐๖๘	รองผู้อำนวยการสถานศึกษา	คต.๓	-	-	-	จ่ายจากเงินอุดหนุน
๓๐๒	- รวยงาน กลด. สรรหา -		๖๒๒๐๕๕๕๐๐๖๙	รองผู้อำนวยการสถานศึกษา	๖๒๒๐๕๕๕๐๐๖๙	รองผู้อำนวยการสถานศึกษา	คต.๓	-	-	-	จ่ายจากเงินอุดหนุน
๓๐๓	- รวยงาน กลด. สรรหา -		๖๒๒๐๕๕๕๐๐๗๐	รองผู้อำนวยการสถานศึกษา	๖๒๒๐๕๕๕๐๐๗๐	รองผู้อำนวยการสถานศึกษา	คต.๓	-	-	-	จ่ายจากเงินอุดหนุน
๓๐๔	นายพันเพชร เขยแจ่ม	กศ.บ.	๖๒๒๐๕๖๕๐๐๗๑	ครู	๖๒๒๐๕๖๕๐๐๗๑	ครู	คต.๑	-	-	-	วิทยาศาสตร์
๓๐๕	นางสุปราณี กองน้ำ	ป.บัณฑิต	๖๒๒๐๕๖๕๐๐๗๒	ครู	๖๒๒๐๕๖๕๐๐๗๒	ครู	คต.๓	-	-	-	คณิตศาสตร์
๓๐๖			๖๒๒๐๕๖๕๐๐๗๓	ครู	๖๒๒๐๕๖๕๐๐๗๓	ครู	คต.๑	-	-	-	วิทยาศาสตร์
๓๐๗	นายภุชญา โหมทัฬห	กศ.ม.	๖๒๒๐๕๖๕๐๐๗๔	ครู	๖๒๒๐๕๖๕๐๐๗๔	ครู	คต.๒	-	-	-	สังคมศึกษา
๓๐๘	นางกาญจนา สุมาลัย	ป.บัณฑิต	๖๒๒๐๕๖๕๐๐๗๕	ครู	๖๒๒๐๕๖๕๐๐๗๕	ครู	คต.๑	-	-	-	คหกรรม
๓๐๙	- ขอใช้บัญชีสอนแข่งขัน กลด.-		๖๒๒๐๕๖๕๐๐๗๖	ครู	๖๒๒๐๕๖๕๐๐๗๖	ครู	คต.๑	-	-	-	เคมี
๓๑๐	นางสาวพูนพิณ รอดทงษา	ศษ.ม.	๖๒๒๐๕๖๕๐๐๗๗	ครู	๖๒๒๐๕๖๕๐๐๗๗	ครู	คต.๒	-	-	-	คอมพิวเตอร์
๓๑๑	- ขอใช้บัญชีสอนแข่งขัน กลด.-		๖๒๒๐๕๖๕๐๐๗๘	ครู	๖๒๒๐๕๖๕๐๐๗๘	ครู	คต.๑	-	-	-	ชีววิทยา
๓๑๒	นายจิรเมธ เจียงตระกูล	ค.บ.	๖๒๒๐๕๖๕๐๐๗๙	ครู	๖๒๒๐๕๖๕๐๐๗๙	ครู	คต.๑	-	-	-	ภาษาอังกฤษ
๓๑๓	นางสาวนภาพร วงศ์นิลศิริ	วท.บ.	๖๒๒๐๕๖๕๐๐๘๐	ครู	๖๒๒๐๕๖๕๐๐๘๐	ครู	คต.๑	-	-	-	สุศึกษา/พลศึกษา
๓๑๔	นางสาวกรรณณัญญาพิชญกรณ์	ศษ.ม.	๖๒๒๐๕๖๕๐๐๘๑	ครู	๖๒๒๐๕๖๕๐๐๘๑	ครู	คต.๓	-	-	-	ภาษาไทย
๓๑๕	นายถชัย วงศาโรจน์	วท.บ.	๖๒๒๐๕๖๕๐๐๘๒	ครู	๖๒๒๐๕๖๕๐๐๘๒	ครู	คต.๒	-	-	-	พลศึกษา
๓๑๖	นางสาวณัฐจันทร์ เงินคงจันทร์	ป.บัณฑิต	๖๒๒๐๕๖๕๐๐๘๓	ครู	๖๒๒๐๕๖๕๐๐๘๓	ครู	คต.๓	-	-	-	ภาษาไทย
๓๑๗	นางสาวชมรัตน์ บุญสุข	ป.บัณฑิต	๖๒๒๐๕๖๕๐๐๘๔	ครู	๖๒๒๐๕๖๕๐๐๘๔	ครู	คต.๑	-	-	-	ภาษาอังกฤษ
๓๑๘			๖๒๒๐๕๖๕๐๐๘๕	ครู	๖๒๒๐๕๖๕๐๐๘๕	ครู	คต.๑	-	-	-	คณิตศาสตร์
๓๑๙	นางสาวหทัยรัตน์ แก้วดา	ค.บ.	๖๒๒๐๕๖๕๐๐๘๖	ครู	๖๒๒๐๕๖๕๐๐๘๖	ครู	คต.๑	-	-	-	ภาษาอังกฤษ
๓๒๐	นางสาวมินดา พรหมวัลย์	ค.บ.	๖๒๒๐๕๖๕๐๐๘๗	ครู	๖๒๒๐๕๖๕๐๐๘๗	ครู	คต.๑	-	-	-	ภาษาอังกฤษ
๓๒๑	นางสาวสุนันต์ หงษ์เวียงจันทร์	ค.บ.	๖๒๒๐๕๖๕๐๐๘๘	ครู	๖๒๒๐๕๖๕๐๐๘๘	ครู	คต.๑	-	-	-	คอมพิวเตอร์
๓๒๒	นางสาวไฉดา ธนาบุตรพรค์	ป.บัณฑิต	๖๒๒๐๕๖๕๐๐๘๙	ครู	๖๒๒๐๕๖๕๐๐๘๙	ครู	คต.๑	-	-	-	ภาษาอังกฤษ
๓๒๓	นางสาวพิชญญา มีรักษา	ค.บ.	๖๒๒๐๕๖๕๐๐๙๐	ครู	๖๒๒๐๕๖๕๐๐๙๐	ครู	คต.๓	-	-	-	วิทยาศาสตร์
๓๒๔			๖๒๒๐๕๖๕๐๐๙๑	ครู	๖๒๒๐๕๖๕๐๐๙๑	ครู	คต.๒	-	-	-	วิทยาศาสตร์



บัญชีแสดงการจัดคนลงตำแหน่งและการกำหนดเลขที่ตำแหน่งในส่วนราชการ

ที่	ชื่อ-สกุล	คุณวุฒิการศึกษา	กรอบอัตรากำลังเดิม		กรอบอัตรากำลังใหม่		ระดับ	เงินเดือน	เงินประจำตำแหน่ง		หมายเหตุ
			เลขที่ตำแหน่ง	ตำแหน่ง	ระดับ	ตำแหน่ง			เงินประจำตำแหน่ง	เงินเพิ่มอื่นๆ	
๓๒๕			๖๐๒๐๘๖๕๐๐๙๒	ครู	๖๐๒๐๘๖๕๐๐๙๒	ครู	-	-	-	-	ภาษาอังกฤษ
๓๒๖	- ขอใช้บัญชีสอนแข่งขัน กสค.-		๖๐๒๐๘๖๕๐๐๙๓	ครู	๖๐๒๐๘๖๕๐๐๙๓	ครู	คศ.3	-	-	-	คณิตศาสตร์
๓๒๗	นางสาวนิรพัช สุขโพธิ์	ค.ม.	๖๐๒๐๘๖๕๐๐๙๔	ครู	๖๐๒๐๘๖๕๐๐๙๔	ครู	คศ.3	-	-	-	สังคมศึกษา
๓๒๘			๖๐๒๐๘๖๕๐๐๙๕	ครู	๖๐๒๐๘๖๕๐๐๙๕	ครู	คศ.3	-	-	-	คณิตศาสตร์
๓๒๙	- ขอใช้บัญชีสอนแข่งขัน กสค.-		๖๐๒๐๘๖๕๐๐๙๖	ครู	๖๐๒๐๘๖๕๐๐๙๖	ครู	คศ.3	-	-	-	ภาษาไทย
๓๓๐	นางสาววรรณเพ็ญ กลัดเกล้า	ศษ.ม.	๖๐๒๐๘๖๕๐๐๙๗	ครู	๖๐๒๐๘๖๕๐๐๙๗	ครู	คศ.2	-	-	-	คณิตศาสตร์
๓๓๑	- ขอใช้บัญชีสอนแข่งขัน กสค.-		๖๐๒๐๘๖๕๐๐๙๘	ครู	๖๐๒๐๘๖๕๐๐๙๘	ครู	คศ.3	-	-	-	ภาษาไทย
๓๓๒	นางสาวสุนันต์ ชูเล็ก	ศษ.บ.	๖๐๒๐๘๖๕๐๐๙๙	ครู	๖๐๒๐๘๖๕๐๐๙๙	ครู	คศ.1	-	-	-	สังคมศึกษา
๓๓๓	นางสาววิบูลย์ศรี อินทรสุนทร	กศ.บ.	๖๐๒๐๘๖๕๐๑๐๐	ครู	๖๐๒๐๘๖๕๐๑๐๐	ครู	คศ.3	-	-	-	ภาษาไทย
๓๓๔	นางผดุงพรหม ช่อใส	ค.บ.	๖๐๒๐๘๖๕๐๑๐๑	ครู	๖๐๒๐๘๖๕๐๑๐๑	ครู	คศ.2	-	-	-	ปฐมวัย
๓๓๕	นายงกขจักร กองน้ำ	ป.บัณฑิต	๖๐๒๐๘๖๕๐๑๐๒	ครู	๖๐๒๐๘๖๕๐๑๐๒	ครู	คศ.3	-	-	-	คอมพิวเตอร์
๓๓๖	นางสาวภัทพร บุญใจกลบรีชา	วท.บ.	๖๐๒๐๘๖๕๐๑๐๓	ครู	๖๐๒๐๘๖๕๐๑๐๓	ครู	คศ.2	-	-	-	การงานอาชีพ
๓๓๗	นายอำนาจ แสงภู	ศศ.ม.	๖๐๒๐๘๖๕๐๑๐๔	ครู	๖๐๒๐๘๖๕๐๑๐๔	ครู	คศ.3	-	-	-	พลศึกษา
๓๓๘	นางสาววนภาดา ผูกสุวรรณ	กศ.บ.	๖๐๒๐๘๖๕๐๑๐๕	ครู	๖๐๒๐๘๖๕๐๑๐๕	ครู	คศ.3	-	-	-	ศิลปะ
๓๓๙	นางสาวสมยงค์ จงหาญ	ศษ.บ.	๖๐๒๐๘๖๕๐๑๐๖	ครู	๖๐๒๐๘๖๕๐๑๐๖	ครู	คศ.2	-	-	-	คณิตศาสตร์
๓๔๐			๖๐๒๐๘๖๕๐๑๐๗	ครู	๖๐๒๐๘๖๕๐๑๐๗	ครู	-	-	-	-	คอมพิวเตอร์
๓๔๑	นางพรวิมลนิพา ตีรอด	ศษ.ม.	๖๐๒๐๘๖๕๐๑๐๘	ครู	๖๐๒๐๘๖๕๐๑๐๘	ครู	คศ.2	-	-	-	ปฐมวัย
๓๔๒	นายศราวุธ อรรถวิภรณ์	ป.บัณฑิต	๖๐๒๐๘๖๕๐๑๐๙	ครู	๖๐๒๐๘๖๕๐๑๐๙	ครู	คศ.1	-	-	-	อุตสาหกรรมศิลป์
๓๔๓			๖๐๒๐๘๖๕๐๑๑๐	ครู	๖๐๒๐๘๖๕๐๑๑๐	ครู	-	-	-	-	ปฐมวัย
๓๔๔	นายณัฐภูมิศักดิ์ พิชญภูติกุล	ศษ.บ.	๖๐๒๐๘๖๕๐๑๑๑	ครู	๖๐๒๐๘๖๕๐๑๑๑	ครู	คศ.1	-	-	-	ดนตรีไทย
๓๔๕			๖๐๒๐๘๖๕๐๑๑๒	ครู	๖๐๒๐๘๖๕๐๑๑๒	ครู	-	-	-	-	ปฐมวัย
๓๔๖			๖๐๒๐๘๖๕๐๑๑๓	ครูผู้ช่วย	๖๐๒๐๘๖๕๐๑๑๓	ครูผู้ช่วย	ครูผู้ช่วย	-	-	-	ศิลปะ
๓๔๗	นางสาววิมลยา ทิพย์เนตร	ศศ.บ.	๖๐๒๐๘๖๕๐๑๑๔	ครู	๖๐๒๐๘๖๕๐๑๑๔	ครู	คศ.3	-	-	-	ภาษาไทย
๓๔๘			๖๐๒๐๘๖๕๐๑๑๕	ครู	๖๐๒๐๘๖๕๐๑๑๕	ครู	-	-	-	-	กำหนดเพิ่ม/พลศึกษา
๓๔๙			๖๐๒๐๘๖๕๐๑๑๖	ครู	๖๐๒๐๘๖๕๐๑๑๖	ครู	-	-	-	-	กำหนดเพิ่ม/สังคมศึกษา
๓๕๐			๖๐๒๐๘๖๕๐๑๑๗	ครู	๖๐๒๐๘๖๕๐๑๑๗	ครู	-	-	-	-	กำหนดเพิ่ม/คณิตศาสตร์
๓๕๑			๖๐๒๐๘๖๕๐๑๑๘	ครู	๖๐๒๐๘๖๕๐๑๑๘	ครู	-	-	-	-	กำหนดเพิ่ม/ภาษาอังกฤษ



บัญชีแสดงการจัดคนลงตำแหน่งและการกำหนดเลขที่ตำแหน่งในส่วนราชการ

ที่	ชื่อ-สกุล	คุณวุฒิการศึกษา	กรอบอัตรากำลังเดิม		กรอบอัตรากำลังใหม่		เงินเดือน	เงินประจำตำแหน่ง		หมายเหตุ
			เลขที่ตำแหน่ง	ตำแหน่ง	ระดับ	ตำแหน่ง		ตำแหน่ง	เงินประจำตำแหน่ง	
๓๕๒										กำหนดเพิ่ม/ภาษาอังกฤษ
๓๕๓										กำหนดเพิ่ม/ภาษาไทย
๓๕๔										กำหนดเพิ่ม/ภาษาไทย
๓๕๕										กำหนดเพิ่ม/ภาษาไทย
๓๕๖										กำหนดเพิ่ม/ภาษาไทย
๓๕๗										กำหนดเพิ่ม/ปฐมวัย
๓๕๘										กำหนดเพิ่ม/นวกศิลป์
๓๕๙										กำหนดเพิ่ม/ภาษาไทย
๓๖๐	- ทรายงาน กสธ. สรรพหา -			โรงเรียนเทศบาลไทย (ราชพงษ์)						จ่ายจากเงินอุดหนุน
๓๖๑	นางสาวสรวิศา สงคณินันท์	ค.ม.	๖๐๒๐๕๕๕๐๑๑๕	ผู้อำนวยการสถานศึกษา	ค.ศ.3	๖๐๒๐๕๕๕๐๑๑๕	ผู้อำนวยการสถานศึกษา	ค.ศ.3	-	วิทยศาสตร์
๓๖๒			๖๐๒๐๕๕๐๑๑๖	ครู	ค.ศ.3	๖๐๒๐๕๕๐๑๑๖	ครู	ค.ศ.3	-	นวกศิลป์
๓๖๓	นางสุภาภรณ์ สีมั่งเงิน	ศษ.ม.	๖๐๒๐๕๕๐๑๑๗	ครู	ค.ศ.3	๖๐๒๐๕๕๐๑๑๗	ครู	ค.ศ.3	-	ภาษาไทย
๓๖๔	นางสาวอรุญา มุสิกิจ	ค.บ.บ.	๖๐๒๐๕๕๐๑๑๘	ครู	ค.ศ.1	๖๐๒๐๕๕๐๑๑๘	ครู	ค.ศ.1	-	ศิลปะ
๓๖๕	นางระวี เอกธรรมกุล	ศษ.ม.	๖๐๒๐๕๕๐๑๑๙	ครู	ค.ศ.2	๖๐๒๐๕๕๐๑๑๙	ครู	ค.ศ.2	-	ภาษาอังกฤษ
๓๖๖	นายธีระพงษ์ ถนอมสิทธิ์	ป.บัณฑิต	๖๐๒๐๕๕๐๑๒๐	ครู	ค.ศ.1	๖๐๒๐๕๕๐๑๒๐	ครู	ค.ศ.1	-	ภาษาอังกฤษ
๓๖๗	นายศรายุทธ วรรณศุภมงคล	ค.บ.	๖๐๒๐๕๕๐๑๒๑	ครู	ค.ศ.1	๖๐๒๐๕๕๐๑๒๑	ครู	ค.ศ.1	-	พลศึกษา
๓๖๘	นางสาววันทนา บุญเฉลิมรัตน์	ค.บ.	๖๐๒๐๕๕๐๑๒๒	ครู	ค.ศ.4	๖๐๒๐๕๕๐๑๒๒	ครู	ค.ศ.4	-	ปฐมวัย
๓๖๙	นางประจวบเดือน พุ่มกุมาร	ค.บ.	๖๐๒๐๕๕๐๑๒๓	ครู	ค.ศ.2	๖๐๒๐๕๕๐๑๒๓	ครู	ค.ศ.2	-	ปฐมวัย
๓๗๐	นางสาวกวนนิช มีกุล	ศษ.ม.	๖๐๒๐๕๕๐๑๒๔	ผู้อำนวยการสถานศึกษา	ค.ศ.3	๖๐๒๐๕๕๐๑๒๔	ผู้อำนวยการสถานศึกษา	ค.ศ.3	-	จ่ายจากเงินอุดหนุน
๓๗๑	นางประภาศรี เติมนันท์	ค.บ.	๖๐๒๐๕๕๐๑๒๖	ครู	ค.ศ.1	๖๐๒๐๕๕๐๑๒๖	ครู	ค.ศ.1	-	ภาษาไทย
๓๗๒	นางสาวกัญทิพย์ น้อยนรา	ค.บ.	๖๐๒๐๕๕๐๑๒๗	ครู	ค.ศ.3	๖๐๒๐๕๕๐๑๒๗	ครู	ค.ศ.3	-	ปฐมวัย
๓๗๓	นางสาวณัฏฐา เตือนกลาง	วท.บ.	๖๐๒๐๕๕๐๑๒๘	ครู	ค.ศ.1	๖๐๒๐๕๕๐๑๒๘	ครู	ค.ศ.1	-	คณิตศาสตร์
๓๗๔	นางสุจิตรา ฤทธิธรม	ค.บ.	๖๐๒๐๕๕๐๑๒๙	ครู	ค.ศ.1	๖๐๒๐๕๕๐๑๒๙	ครู	ค.ศ.1	-	คณิตศาสตร์
๓๗๕	นางสาววรัญญา ท่อทอง	ศษ.บ.	๖๐๒๐๕๕๐๑๓๐	ครูผู้ช่วย	ครูผู้ช่วย	๖๐๒๐๕๕๐๑๓๐	ครูผู้ช่วย	ครูผู้ช่วย	-	พลศึกษา
๓๗๖	นายไพฑูย์ พรหมนิมิต	ศษ.ม.	๖๐๒๐๕๕๐๑๓๑	ครู	ค.ศ.3	๖๐๒๐๕๕๐๑๓๑	ครู	ค.ศ.3	-	คอมพิวเตอร์
๓๗๗	นางสาวสาณัน รัษฎังภัย	ค.บ.	๖๐๒๐๕๕๐๑๓๒	ครู	ค.ศ.1	๖๐๒๐๕๕๐๑๓๒	ครู	ค.ศ.1	-	ภาษาอังกฤษ





บัญชีแสดงการจัดคนลงตำแหน่งและการกำหนดเลขที่ตำแหน่งในส่วนราชการ

ที่	ชื่อ-สกุล	คุณวุฒิการศึกษา	กรอบอัตรากำลังเดิม		กรอบอัตรากำลังใหม่		เงินเดือน	เงินประจำตำแหน่ง		หมายเหตุ
			เลขที่ตำแหน่ง	ตำแหน่ง	ระดับ	ตำแหน่ง		ระดับ	เงินประจำตำแหน่ง	
๓๓๗	นายโสภณ สมบูรณ์เลิศ	ค.บ.	๖๐๒๐๖๖๕๐๐๓๓๓	ครู	๖๐๒๐๖๖๕๐๐๓๓๓	ค.๓	ครู	-	-	วิทยาศาสตร์
๓๓๗	นายวิศิษฏ์ ท้าสกุล	ค.ช.ม.	๖๐๒๐๖๖๕๐๐๓๓๔	ครู	๖๐๒๐๖๖๕๐๐๓๓๔	ค.๓.๑	ครู	-	-	ดนตรี
๓๓๘	นางสาวพญานา กิจตรอง	ศ.บ.	๖๐๒๐๖๖๕๐๐๓๓๕	ครู	๖๐๒๐๖๖๕๐๐๓๓๕	ค.๓.๓	ครู	-	-	ศิลปะ
๓๓๘	นางอโณชา แก้วมรกต	ค.บ.	๖๐๒๐๖๖๕๐๐๓๓๖	ครู	๖๐๒๐๖๖๕๐๐๓๓๖	ค.๓.๓	ครู	-	-	วิทยาศาสตร์
๓๓๘	นางจิตติรา เล็กสกุล	ค.ม.	๖๐๒๐๖๖๕๐๐๓๓๗	ครู	๖๐๒๐๖๖๕๐๐๓๓๗	ค.๓.๓	ครู	-	-	ปฐมวัย
	ลูกจ้างประจำ									
				สถานศึกษา						
				โรงเรียนเทศบาลวัดประยุรวงศาวาส						
๓๓๘	นายแฉก รัชชอินทร์	ป.๗	๖๓๗-๔	การโรง	๖๓๗-๔	-	การโรง	-	-	จ่ายจากเงินอุดหนุน
๓๓๘	นายบุญลือ เพ็ญสุข	ม.๓	๖๔๕-๔	การโรง	๖๔๕-๔	-	การโรง	-	-	จ่ายจากเงินอุดหนุน
๓๓๘	นายชูชัย อินฮาด	ม.๖	๖๓๗-๔	การโรง	๖๓๗-๔	-	การโรง	-	-	จ่ายจากเงินอุดหนุน
	พนักงานจ้าง									
				สถานศึกษา						
				โรงเรียนเทศบาลวัดประยุรวงศาวาส						
๓๓๘	นายสมชาย แสงประไพ	ม.๓	-	พนักงานขับรถยนต์	-	-	พนักงานขับรถยนต์	๑๔๖,๕๒๐	-	๑๔๖,๕๒๐
๓๓๘	นายสุรัตน์ กลิ่นชนะ	ปวส.	-	พนักงานขับรถยนต์	-	-	พนักงานขับรถยนต์	๑๒๗,๐๘๐	-	๑๒๗,๐๘๐
๓๓๘	นางสาวภาวณี ถนอมชาติ	ศ.บ.	-	ผู้ช่วยเจ้าหน้าที่ธุรการ	-	-	ผู้ช่วยเจ้าหน้าที่ธุรการ	๑๓๙,๐๘๐	-	๑๓๙,๐๘๐
				สถานศึกษา						
				โรงเรียนเทศบาลวัดประยุรวงศาวาส						
				งานการศึกษา						
				งานบริหารงานทั่วไป						
๓๓๘	นายพรทศน์ อดิภู	ร.บ.	-	ผู้ช่วยเจ้าพนักงานธุรการ	-	-	ผู้ช่วยเจ้าพนักงานธุรการ	๑๕๖,๔๐๐	-	๑๕๖,๔๐๐
๓๓๘	นายภูทัก วิทยพันธ์	บ.บ.	-	ผู้ช่วยเจ้าพนักงานธุรการ	-	-	ผู้ช่วยเจ้าพนักงานธุรการ	๑๖๗,๒๘๐	-	๑๖๗,๒๘๐
๓๓๘	นายพงศศิริ กลิ่นทอง	ศ.บ.	-	คนงานทั่วไป	-	-	คนงานทั่วไป	๑๐๘,๐๐๐	-	๑๐๘,๐๐๐
				สถานศึกษา						
				ศูนย์พัฒนาเด็กเล็กวัดประยุรวงศาวาส						
๓๓๘	นางสาวลาอิดา วงษ์ประเสริฐ	ค.บ.	-	ผู้ช่วยครูผู้ดูแลเด็ก	-	-	ผู้ช่วยครูผู้ดูแลเด็ก	-	-	จ่ายจากเงินอุดหนุน
๓๓๘	นางสาวสุดใจ สว่างมาศ	ว.บ.	-	ผู้ดูแลเด็ก (ทักษะ)	-	-	ผู้ดูแลเด็ก (ทักษะ)	-	-	จ่ายจากเงินอุดหนุน
๓๓๘	นางสาวลลิตา ลีนะสิทธิ์	ศ.บ.	-	ผู้ดูแลเด็ก (ทักษะ)	-	-	ผู้ดูแลเด็ก (ทักษะ)	-	-	จ่ายจากเงินอุดหนุน



บัญชีแสดงการจัดคนลงผู้ตำแหน่งและกรการกำหนดตำแหน่งในส่วนราชการ

ที่	ชื่อ-สกุล	คุณวุฒิการศึกษา	กรอบอัตรากำลังเดิม		กรอบอัตรากำลังใหม่		เงินเดือน	เงินประจำตำแหน่ง		หมายเหตุ
			เลขที่ตำแหน่ง	ตำแหน่ง	ระดับ	เลขที่ตำแหน่ง		ตำแหน่ง	ระดับ	
๓๙๕	นางสาวปริญษา ทองรักษา	บธ.บ.	-	ผู้ดูแลเด็ก (ทักษะ)	-	ผู้ดูแลเด็ก (ทักษะ)	-	-	-	จ่ายจากเงินอุดหนุน
๓๙๖			-	ผู้ดูแลเด็ก (ทั่วไป)	-	ผู้ดูแลเด็ก (ทั่วไป)	-	-	-	จ่ายจากเงินอุดหนุน
๓๙๗	นางสาวสรिता ทิพย์แก้ว	รป.บ.	-	ผู้ดูแลเด็ก (ทั่วไป)	-	ผู้ดูแลเด็ก (ทั่วไป)	-	-	-	จ่ายจากเงินอุดหนุน
				ศูนย์พัฒนาเด็กเล็กเขตชานเมือง		ศูนย์พัฒนาเด็กเล็กเขตชานเมือง				
๓๙๘	นางสาวจิรภา ศิริพรภิตติ	ศษ.บ.	-	ผู้ช่วยครูผู้ดูแลเด็ก	-	ผู้ช่วยครูผู้ดูแลเด็ก	-	-	-	จ่ายจากเงินอุดหนุน
๓๙๙	นางสาวบุญพร จันทรมิวนันท์	บธ.บ.	-	ผู้ดูแลเด็ก (ทักษะ)	-	ผู้ดูแลเด็ก (ทักษะ)	-	-	-	จ่ายจากเงินอุดหนุน
๔๐๐			-	ผู้ดูแลเด็ก (ทักษะ)	-	ผู้ดูแลเด็ก (ทักษะ)	-	-	-	จ่ายจากเงินอุดหนุน
๔๐๑	นางสาวบุณยาพร จันทรมิวนันท์	วท.บ.	-	ผู้ดูแลเด็ก (ทั่วไป)	-	ผู้ดูแลเด็ก (ทั่วไป)	-	-	-	จ่ายจากเงินอุดหนุน
				กลุ่มงานนิเทศการศึกษา		กลุ่มงานนิเทศการศึกษา				
๔๐๒	นางบุษรินทร์ บุญฤทธิ์	ค.บ	-	ผู้ช่วยเจ้าหน้าที่ธุรการ	-	ผู้ช่วยเจ้าหน้าที่ธุรการ	-	-	-	๑๔๓,๘๘๐
				สำนักงานศึกษา		สำนักงานศึกษา				
				โรงเรียนเทศบาลวัดธรรมนิมิต		โรงเรียนเทศบาลวัดธรรมนิมิต				
๔๐๓	นางสาวมุกดา แสงแจ่ม	บธ.บ.	-	บุคลากรสนับสนุนสถานศึกษา	-	บุคลากรสนับสนุนสถานศึกษา	-	-	-	จ่ายจากเงินอุดหนุน
๔๐๔	นายสมชาย วรวงษ์	-	๖๘๒-๔ (พ)	บุคลากรสนับสนุนสถานศึกษา	-	บุคลากรสนับสนุนสถานศึกษา	-	-	-	จ่ายจากเงินอุดหนุน
๔๐๕	นายภิตติ นนทกลีน	ปวช.	๖๘๓-๔ (พ)	บุคลากรสนับสนุนสถานศึกษา	-	บุคลากรสนับสนุนสถานศึกษา	-	-	-	จ่ายจากเงินอุดหนุน
				โรงเรียนเทศบาลวัดประตูปทุมฉวาง		โรงเรียนเทศบาลวัดประตูปทุมฉวาง				
๔๐๖	นางสาวอารยา บุญพยนต์	ปวส.	-	บุคลากรสนับสนุนสถานศึกษา	-	บุคลากรสนับสนุนสถานศึกษา	-	-	-	จ่ายจากเงินอุดหนุน
๔๐๗	นางสาวนันทิพย์ ภควัดโชติอนันต์	ปวส.	-	บุคลากรสนับสนุนสถานศึกษา	-	บุคลากรสนับสนุนสถานศึกษา	-	-	-	จ่ายจากเงินอุดหนุน
๔๐๘	นางสาวพิชชากร มีงขวัญ	บธ.บ	-	บุคลากรสนับสนุนสถานศึกษา	-	บุคลากรสนับสนุนสถานศึกษา	-	-	-	จ่ายจากเงินอุดหนุน
๔๐๙	นางสาวนงมล สุขแสง	ศศ.บ.	-	บุคลากรสนับสนุนสถานศึกษา	-	บุคลากรสนับสนุนสถานศึกษา	-	-	-	จ่ายจากเงินอุดหนุน
๔๑๐	นายพงษ์วิทย์ บุญตั้ง	ปวส.	๖๘๔-๔ (พ)	บุคลากรสนับสนุนสถานศึกษา	-	บุคลากรสนับสนุนสถานศึกษา	-	-	-	จ่ายจากเงินอุดหนุน
๔๑๑	นางนันทิชา รอดพิทักษ์	ค.บ	-	ผู้ช่วยครู (ปฐมวัย)	-	ผู้ช่วยครู (ปฐมวัย)	-	-	-	๒๒๘,๑๒๐
๔๑๒	นางสาวชุติมา ทองวารี	ค.บ.	-	ผู้ช่วยครู (ปฐมวัย)	-	ผู้ช่วยครู (ปฐมวัย)	-	-	-	๒๒๖,๙๒๐
๔๑๓	นายสุเทพ บัวแย้ม	วท.บ.	-	ผู้ช่วยครู (พลศึกษา)	-	ผู้ช่วยครู (พลศึกษา)	-	-	-	๒๒๙,๐๘๐
๔๑๔	นางภาวิณี เวชประเสริฐ	ค.บ.	-	ผู้ช่วยครู (ประถมศึกษา)	-	ผู้ช่วยครู (ประถมศึกษา)	-	-	-	๒๒๘,๑๒๐
๔๑๕	นายมงคล คุณประยงค์	ค.บ.	-	ผู้ช่วยครู (คอมพิวเตอร์)	-	ผู้ช่วยครู (คอมพิวเตอร์)	-	-	-	๒๐๕,๒๐๐
๔๑๖	นางสาววิรินทร์ ทรัพย์ชัยโพสุย์	ค.บ.	-	ผู้ช่วยครู (พลศึกษา)	-	ผู้ช่วยครู (พลศึกษา)	-	-	-	๒๐๖,๒๘๐
๔๑๗	นางสาวรสสุคนธ์ แสงทอง	ค.บ.	-	ผู้ช่วยครู (สังคมศึกษา)	-	ผู้ช่วยครู (สังคมศึกษา)	-	-	-	๒๑๐,๗๒๐





บัญชีแสดงการจัดคนลงสู่ตำแหน่งและการกำหนดเลขที่ตำแหน่งในส่วนราชการ

ที่	ชื่อ-สกุล	คุณวุฒิการศึกษา	กรอบอัตรากำลังเดิม		กรอบอัตรากำลังใหม่		ระดับ	เงินเดือน	เงินประจำตำแหน่ง		หมายเหตุ
			เลขที่ตำแหน่ง	ตำแหน่ง	ระดับ	ตำแหน่ง			ตำแหน่ง	เงินเพิ่มเติม	
๔๑๘	นางกัลยาณี เพ็ชรพุ่ม	ปวส.	-	โรงเรียนเทศบาลวัดป้อมแก้ว	-	โรงเรียนเทศบาลวัดป้อมแก้ว	-	-	-	-	จ่ายจากเงินอุดหนุน
๔๑๙	นางสาวนิญรัตน์ เปลียนดวง	บธ.บ.	-	บุคลากรสนับสนุนการสอน (กลุ่มปฏิบัติงานในโรงเรียน)	-	บุคลากรสนับสนุนการสอน (กลุ่มปฏิบัติงานในโรงเรียน)	-	-	-	-	จ่ายจากเงินอุดหนุน
๔๒๐	นางสาววิยวรรณ เกตุแก้ว	ปวส.	-	บุคลากรสนับสนุนการสอน (กลุ่มศึกษาร่วมกับโรงเรียน)	-	บุคลากรสนับสนุนการสอน (กลุ่มศึกษาร่วมกับโรงเรียน)	-	-	-	-	จ่ายจากเงินอุดหนุน
๔๒๑			-	บุคลากรสนับสนุนการสอน (กลุ่มศึกษาร่วมกับโรงเรียน)	-	บุคลากรสนับสนุนการสอน (กลุ่มศึกษาร่วมกับโรงเรียน)	-	-	-	-	จ่ายจากเงินอุดหนุน
๔๒๒			-	บุคลากรสนับสนุนการสอน (กลุ่มปฏิบัติงานในโรงเรียน)	-	บุคลากรสนับสนุนการสอน (กลุ่มปฏิบัติงานในโรงเรียน)	-	-	-	-	จ่ายจากเงินอุดหนุน
๔๒๓	นายสนธยา เนาวพันธ์	ป.๖	-	บุคลากรสนับสนุนสถานศึกษา	-	บุคลากรสนับสนุนสถานศึกษา	-	-	-	-	จ่ายจากเงินอุดหนุน
๔๒๔	นายสมบัติ พงษ์สมบูรณ์	ป.๖	-	บุคลากรสนับสนุนสถานศึกษา	-	บุคลากรสนับสนุนสถานศึกษา	-	-	-	-	จ่ายจากเงินอุดหนุน
๔๒๕	นายกิตติ นนทกลั่น	ปวช.	-	บุคลากรสนับสนุนสถานศึกษา	-	บุคลากรสนับสนุนสถานศึกษา	-	-	-	-	จ่ายจากเงินอุดหนุน ปี ๒๕๖๕
๔๒๖	นายชาญณรงค์ ใจเสงี่ยม	ค.บ.	-	ผู้ช่วยครู(ดนตรีสากล)	-	ผู้ช่วยครู(ดนตรีสากล)	-	๒๐๒,๕๖๐	-	-	๒๐๒,๕๖๐
๔๒๗	นายอนุรักษ์ ศาสตร์ประสิทธิ์	ศ.บ.ป.	-	ผู้ช่วยครู(สังคมศึกษา)	-	ผู้ช่วยครู(สังคมศึกษา)	-	๑๙๔,๗๖๐	-	-	๑๙๔,๗๖๐
๔๒๘	นางสาวประภัสสร ปะมิ่งคะตะ	ค.บ.	-	ผู้ช่วยครู(เคมี)	-	ผู้ช่วยครู(เคมี)	-	๑๙๗,๒๘๐	-	-	๑๙๗,๒๘๐
๔๒๙	นายสรารัฐ ภูลัทพ์	ค.บ.	-	ผู้ช่วยครู(พลศึกษา)	-	ผู้ช่วยครู(พลศึกษา)	-	๒๓๙,๔๐๐	-	-	๒๓๙,๔๐๐
๔๓๐	นางณัฐวรรณ คัมครอง	ป.บัณฑิต	-	ผู้ช่วยครู(คอมพิวเตอร์)	-	ผู้ช่วยครู(คอมพิวเตอร์)	-	๒๓๗,๓๖๐	-	-	๒๓๗,๓๖๐
๔๓๑	นายพงษ์ธร มังคลา	ป.บัณฑิต	-	ผู้ช่วยครู(การงานอาชีพ)	-	ผู้ช่วยครู(การงานอาชีพ)	-	๒๓๘,๓๒๐	-	-	๒๓๘,๓๒๐
๔๓๒	นางสาวกัญญาพัชญ์ แก้วสว่าง	บธ.บ	-	โรงเรียนเทศบาลวัดใหญ่ (ราชพงษ)	-	โรงเรียนเทศบาลวัดใหญ่ (ราชพงษ)	-	-	-	-	จ่ายจากเงินอุดหนุน
๔๓๓	นายเกียรติ เลี้ยวศักดิ์	ป.๖	-	บุคลากรสนับสนุนการสอน	-	บุคลากรสนับสนุนสถานศึกษา	-	-	-	-	จ่ายจากเงินอุดหนุน
๔๓๔	นางสาวกัญชยา อธิธนากุล	ค.บ	-	ผู้ช่วยครู(ปฐมวัย)	-	ผู้ช่วยครู(ปฐมวัย)	-	๒๒๘,๑๒๐	-	-	๒๒๘,๑๒๐
๔๓๕	นายกิตติคม ดวงข่อม	ค.บ.	-	ผู้ช่วยครู(คอมพิวเตอร์)	-	ผู้ช่วยครู(คอมพิวเตอร์)	-	๒๒๓,๘๐๐	-	-	๒๒๓,๘๐๐
๔๓๖	นางเฉลิมพร วงษ์เจริญ	บธ.บ	-	ผู้ช่วยครู(คณิตศาสตร์)	-	ผู้ช่วยครู(คณิตศาสตร์)	-	๑๘๐,๐๐๐	-	-	ว่างเดิม
๔๓๗	นางสาวอภาพร เมื่อนฝัน	บช.บ.	-	โรงเรียนเทศบาลแสงวัฒนาอนุบาล	-	โรงเรียนเทศบาลแสงวัฒนาอนุบาล	-	-	-	-	จ่ายจากเงินอุดหนุน
๔๓๘	นางงามตา ยิ้มสวัสดิ์	ค.บ	-	ผู้ช่วยครู(ประถมศึกษา)	-	ผู้ช่วยครู(ประถมศึกษา)	-	๒๒๔,๗๖๐	-	-	๒๒๔,๗๖๐
๔๓๙	นางสาวเพ็ญพร เสนาบุตร	ค.บ	-	ผู้ช่วยครู(ปฐมวัย)	-	ผู้ช่วยครู(ปฐมวัย)	-	๑๘๙,๖๐๐	-	-	๑๘๙,๖๐๐



แผนอัตรากำลัง ๓ ปี (พ.ศ. ๒๕๖๔ - ๒๕๖๖) เทศบาลเมืองสมุทรสงคราม ปรับปรุงครั้งที่ ๓ (พ.ศ.๒๕๖๕)

บัญชีแสดงการจัดคนลงสู่ตำแหน่งและการทำงานตามตำแหน่งในส่วนราชการ

ที่	ชื่อ-สกุล	คุณวุฒิการศึกษา	กรอบอัตรากำลังเดิม		ระดับ	กรอบอัตรากำลังใหม่		เงินเดือน	เงินประจำตำแหน่ง		หมายเหตุ
			เลขที่ตำแหน่ง	ตำแหน่ง		เลขที่ตำแหน่ง	ตำแหน่ง		เงินประจำตำแหน่ง	เงินเพิ่มอื่นๆ	
	พนักงานเทศบาล										
๔๔๑	นายอนุภทย์ ดันดีภักดิ์	ร.ป.ม	๖๐-๒-๑๑-๒๑๐๕-๐๐๑	ผอ.กองสวัสดิการและสังคม (นักบริหารงานสวัสดิการสังคม)	กลาง	๖๐-๒-๑๑-๒๑๐๕-๐๐๑	ผอ.กองสวัสดิการและสังคม	๗๘๓,๔๘๐	๖๗,๒๐๐	๖๗,๒๐๐	๔๓๗,๘๘๐
๔๔๒			๖๐-๒-๑๑-๒๑๐๕-๐๐๒	หัวหน้าฝ่ายพัฒนาชุมชน (นักบริหารงานสวัสดิการสังคม)	ต้น	๖๐-๒-๑๑-๒๑๐๕-๐๐๒	หัวหน้าฝ่ายพัฒนาชุมชน	๓๔๓,๖๐๐	๑๘,๐๐๐	-	๔๑๑,๖๐๐
๔๔๓	นางสาวกมลรัตน์ บุญจุมริบ	ศ.บ.บ.	๖๐-๒-๑๑-๓๘๐๑-๐๐๑	นักพัฒนาชุมชน (นักบริหารงานสวัสดิการสังคม)	ป.ก.	๖๐-๒-๑๑-๓๘๐๑-๐๐๑	นักพัฒนาชุมชน	๒๑๔,๕๖๐	-	-	๒๑๔,๕๖๐
๔๔๔	นางสาวจริรัตน์ แสงเดือน	ร.ป.ม	๖๐-๒-๑๑-๓๘๐๑-๐๐๒	นักพัฒนาชุมชน	ข.ก.	๖๐-๒-๑๑-๓๘๐๑-๐๐๒	นักพัฒนาชุมชน	๓๕๒,๕๖๐	-	-	๓๕๒,๕๖๐
๔๔๕			๖๐-๒-๑๑-๓๘๐๒-๐๐๑	นักสังคมสงเคราะห์	ป.ก./ข.ก.	๖๐-๒-๑๑-๓๘๐๒-๐๐๑	นักสังคมสงเคราะห์	๓๕๕,๓๒๐	-	-	๓๕๕,๓๒๐
๔๔๖	นายวีรินทร์ เดชกำแหง	ร.บ.	๖๐-๒-๑๑-๔๐๑๑-๐๑๔	เจ้าพนักงานธุรการ	ป.ง.	๖๐-๒-๑๑-๔๐๑๑-๐๑๔	เจ้าพนักงานธุรการ	๑๖๘,๓๒๐	-	-	๑๖๘,๓๒๐
	ลูกจ้างประจำ										
๔๔๗	นางสาวอุติมา บางแก้ว	ศ.บ.บ.	-	เจ้าพนักงานธุรการ	-	-	เจ้าหน้าที่ธุรการ	๓๑๗,๕๖๐			๓๑๗,๕๖๐
	พนักงานจ้าง										
๔๔๘	นางจันทิมา พุ่มสวัสดิ์	ศ.บ.บ.	-	คนงานทั่วไป	-	-	คนงานทั่วไป	๑๐๘,๐๐๐			๑๐๘,๐๐๐
๔๔๙	นายวุฒิชัย ณ บางช้าง	ศ.บ.บ.	-	เจ้าพนักงานพัฒนาชุมชน	-	-	ผู้ช่วยเจ้าพนักงานพัฒนาชุมชน	๑๖๐,๒๐๐			๑๖๐,๒๐๐



บัญชีแสดงการจัดคนลงสู่ตำแหน่งและการกำหนดเลขที่ตำแหน่งในส่วนราชการ

ที่	ชื่อ-สกุล	คุณวุฒิการศึกษา	กรอบอัตรากำลังเดิม		กรอบอัตรากำลังใหม่		ระดับ	เงินเดือน	เงินประจำตำแหน่ง		หมายเหตุ
			เลขที่ตำแหน่ง	ตำแหน่ง	ระดับ	ตำแหน่ง			เงินประจำตำแหน่ง	เงินเพิ่มอื่นๆ	
	พนักงานเทศบาล										
๔๕๐			-	-	-	ผอ.กองการเจ้าหน้าที่ (นักบริหารงานทั่วไป)	กลาง	๖๗,๒๐๐	๖๗,๒๐๐	๖๗,๒๐๐	กำหนดใหม่
๔๕๑	นายณัฐกร บุษย์นัม	ร.ม.	๖๐-๒-๐๑-๓๑๐๑-๐๐๓	ผู้อำนวยการเจ้าหน้าที่ (นักบริหารงานทั่วไป)	ต้น	ผู้อำนวยการและบรรณารักษ์	ต้น	๕๑๖,๖๐๐	๑๘,๐๐๐	-	๕๓๔,๖๐๐
๔๕๒	นายชานนท์ อนุพรท	ร.ม.	๖๐-๒-๐๑-๓๑๐๒-๐๐๒	งานการเจ้าหน้าที่ (นักบริหารงานทั่วไป)	ป.ก.	งานบุคลากรทางการศึกษา	ป.ก.	๒๔๙,๒๔๐	-	-	๒๔๙,๒๔๐
๔๕๓	นางณัฐชา ณ บางช้าง	ร.ม.	๖๐-๒-๐๑-๓๑๐๒-๐๐๑	นักทรัพยากรบุคคล	ช.ก.	งานสรรหาและบรรจุแต่งตั้ง	ช.ก.	๔๙๐,๘๐๐	-	-	๔๙๐,๘๐๐
๔๕๔											
๔๕๕	นางสาวจันทน์ ราชสิงห์	บธ.บ.	๖๐-๒-๐๑-๓๑๐๑-๐๐๓	นักจัดการงานทั่วไป	ป.ก.	งานบริหารงานทั่วไป	ป.ก./ช.ก.	๓๕๕,๓๖๐	-	-	กำหนดใหม่
๔๕๖											
๔๕๗	นายปรีท พรมสุภา	ร.ม.	๖๐-๒-๐๑-๓๑๐๒-๐๐๓	นักทรัพยากรบุคคล	ช.ก.	นักทรัพยากรบุคคล	ช.ก.	๒๓๓,๗๖๐	-	-	๒๓๓,๗๖๐
๔๕๘											
	พนักงานจ้าง										
๔๕๙	นางสาวจตุมาศ แสงเเือก	ร.ป.บ.	-	ผู้อำนวยการเจ้าหน้าที่ งานส่งเสริมและพัฒนาบุคลากร	-	กลุ่มงานสิทธิและสวัสดิการ	-	๑๕๐,๘๔๐	-	-	๑๕๐,๘๔๐





## ๑๒. แนวทางการพัฒนาข้าราชการหรือพนักงานส่วนท้องถิ่น

เทศบาลเมืองสมุทรสงคราม กำหนดแนวทางการพัฒนาพนักงานเทศบาล พนักงานครู บุคลากรทางการศึกษาของเทศบาล ลูกจ้าง และพนักงานจ้าง ทุกประเภทตำแหน่ง ทุกสายงาน และทุกระดับ ให้ได้มีโอกาสได้รับการพัฒนาเพื่อเพิ่มพูนความรู้พื้นฐานในการปฏิบัติราชการ การพัฒนางานเกี่ยวกับหน้าที่ความรับผิดชอบ ความรู้และทักษะเฉพาะของงานในแต่ละตำแหน่ง หลักการบริหาร ตลอดจนการสร้างทัศนคติที่ดี มีคุณธรรมและจริยธรรม โดยส่งเสริมให้บุคลากรได้รับการอบรมหลักสูตรตามตำแหน่งหน้าที่ของสถาบันพัฒนาบุคลากรท้องถิ่น อันจะทำให้การปฏิบัติหน้าที่ของพนักงานเทศบาลและลูกจ้างเป็นไปอย่างมีประสิทธิภาพและประสิทธิผล โดยจัดทำแผนพัฒนาบุคลากร ๓ ปี (พ.ศ. ๒๕๖๔ - ๒๕๖๖) ซึ่งสอดคล้องกับการจัดทำแผนอัตรากำลัง ๓ ปี (พ.ศ. ๒๕๖๔ - ๒๕๖๖)

การพัฒนาพนักงานเทศบาล พนักงานครูและบุคลากรทางการศึกษาเทศบาล ลูกจ้าง และพนักงานจ้าง นอกจากจะพัฒนาด้านความรู้ความสามารถทั่วไปที่ใช้ในการปฏิบัติงาน ด้านความรู้และทักษะเฉพาะของงานแต่ละตำแหน่ง ด้านการบริหาร ด้านคุณสมบัติส่วนตัว และด้านคุณธรรมจริยธรรม เทศบาลเมืองสมุทรสงคราม ยังตระหนักถึงการพัฒนาบุคลากรตามนโยบายของรัฐบาล จังหวัด ประกอบด้วย เช่น การพัฒนาไปสู่ Thailand ๔.๐ ดังนั้น เทศบาลเมืองสมุทรสงคราม จึงจำเป็นต้องพัฒนาเทศบาลเมืองสมุทรสงคราม ไปสู่ยุค ๔.๐ เช่นกัน โดยกำหนดแนวทางการพัฒนาบุคลากร เพื่อส่งเสริมการทำงานโดยยึดหลักธรรมาภิบาล เพื่อประโยชน์สุขของประชาชนเป็นหลัก กล่าวคือ

๑. เป็นองค์กรที่เปิดกว้างและเชื่อมโยงกัน ต้องมีความเปิดเผยโปร่งใสในการทำงาน โดยบุคคลภายนอกสามารถเข้าถึงข้อมูลข่าวสารซึ่งกันและกัน และสามารถเข้ามาตรวจสอบการทำงานได้ ตลอดจนเปิดกว้างให้ไกลหรือภาคส่วนอื่น ๆ เช่น ภาคเอกชน ภาคประชาสังคม ได้เข้ามามีส่วนร่วมและโอนถ่ายภารกิจ ที่ภาครัฐไม่ควรดำเนินการเองออกไปให้แก่ภาคส่วนอื่น ๆ เป็นผู้รับผิดชอบดำเนินการแทน โดยการจัดระเบียบความสัมพันธ์เชิงโครงสร้าง ให้สอดคล้องกับการทำงานในแนวระนาบในลักษณะเครือข่าย มากกว่าตามสายการบังคับบัญชาในแนวตั้ง ขณะเดียวกันก็ยังเชื่อมโยงการทำงานภายในหน่วยงานภาครัฐด้วยกันเอง ให้มีเอกภาพและสอดคล้องประสานกัน ไม่ว่าจะเป็นราชการส่วนกลาง ส่วนภูมิภาค และส่วนท้องถิ่นด้วยกันเอง

๒. ยึดประชาชนเป็นศูนย์กลาง ต้องทำงานในเชิงรุกและมองไปข้างหน้า โดยตั้งคำถามกับตนเองเสมอว่า ประชาชนจะได้อะไร มุ่งเน้นแก้ไขปัญหาความต้องการและตอบสนองความต้องการของประชาชน โดยไม่ต้องรอให้ประชาชนเข้ามาติดต่อขอรับบริการหรือร้องขอความช่วยเหลือองค์กรปกครองส่วนท้องถิ่น รวมทั้งใช้ประโยชน์จากข้อมูลของทางราชการ และระบบดิจิทัลสมัยใหม่ในการจัดบริการสาธารณะที่ตรงกับความต้องการประชาชน พร้อมทั้งอำนวยความสะดวกโดยมีการการเชื่อมโยงกันเองทุกส่วนราชการเพื่อให้บริการต่าง ๆ สามารถเสร็จสิ้นในจุดเดียว ประชาชนสามารถเรียกใช้บริการขององค์กรปกครองส่วนท้องถิ่นได้ตลอดเวลาตามความต้องการของตนและผ่านการติดต่อได้หลายช่องทางผสมผสานกัน ไม่ว่าจะมาติดต่อด้วยตนเอง อินเทอร์เน็ต เว็บไซต์ โซเชียลมีเดีย และแอปพลิเคชันทางโทรศัพท์มือถือ เป็นต้น

๓. องค์กรที่มีขีดสมรรถนะสูงและทันสมัย ต้องทำงานอย่างเตรียมการณ้ไว้ล่วงหน้า มีการวิเคราะห์ความเสี่ยง สร้างนวัตกรรม หรือความคิดริเริ่ม และประยุกต์องค์ความรู้ในแบบสหวิชาเข้ามามีใช้ในการตอบโต้กับโลกแห่งการเปลี่ยนแปลงฉับพลันเพื่อสร้างคุณค่า มีความยืดหยุ่นและความสามารถในการตอบสนองกับสถานการณ์ต่าง ๆ ได้อย่างทันเวลา ตลอดจนเป็นองค์กรที่มีขีดสมรรถนะสูง และปรับตัวเข้าสู่สภาพความเป็นสำนักงานสมัยใหม่ รวมทั้งทำให้บุคลากรมีความผูกพันต่อการปฏิบัติราชการ และปฏิบัติหน้าที่ได้อย่างเหมาะสมกับบทบาทของตน





๔. การกำหนดแนวทางการพัฒนาทักษะด้านดิจิทัล ให้ถือปฏิบัติตามหนังสือสำนักงาน ก.พ. ที่ นร ๑๐๑๓.๔/๔๒ ลงวันที่ ๕ พฤษภาคม ๒๕๖๓ เรื่อง เครื่องมือสำรวจทักษะด้านดิจิทัลของข้าราชการและบุคลากรภาครัฐด้วยตนเอง (Digital Government Skill Self-Assessment) โดยเทศบาลเมืองสมุทรสงคราม จะใช้เป็นแนวทางการพัฒนาทักษะด้านดิจิทัลของข้าราชการและบุคลากรภาครัฐเพื่อปรับเปลี่ยนเป็นรัฐบาลดิจิทัล ตามมติคณะรัฐมนตรีในการประชุมเมื่อวันที่ ๒๖ กันยายน ๒๕๖๐

โดยในการพัฒนาบุคลากรของเทศบาลเมืองสมุทรสงคราม จะเป็นการดำเนินการโดยเทศบาล ดำเนินการเอง หรือดำเนินการร่วมกับสำนักงาน ก.ท.จ. ส่วนราชการ หรือหน่วยงานอื่น โดยใช้วิธีการพัฒนาวิธีใดวิธีหนึ่งหรือหลายวิธี เช่น การปฐมนิเทศ การฝึกอบรม การศึกษาหรือดูงาน การประชุมเชิงปฏิบัติการหรือการสัมมนา การสอนงาน การให้คำปรึกษา หรือวิธีการอื่นที่เหมาะสม และจะส่งบุคลากรเข้ารับการฝึกอบรมกับหน่วยงาน ภายนอก รายละเอียดตามแผนพัฒนาบุคลากร ๓ ปี (พ.ศ. ๒๕๖๔ - ๒๕๖๖)

### ๑๓. ประกาศคุณธรรม จริยธรรมของข้าราชการหรือพนักงานส่วนท้องถิ่น และลูกจ้าง

เทศบาลเมืองสมุทรสงคราม ได้ประกาศใช้ประมวลจริยธรรมเทศบาลเมืองสมุทรสงคราม เพื่อส่งเสริมคุณธรรม จริยธรรมของพนักงานเทศบาล ลูกจ้าง และพนักงานจ้าง ซึ่งมีหน้าที่ดำเนินการให้เป็นไปตามกฎหมายเพื่อรักษาประโยชน์ส่วนรวมและประเทศชาติ อำนวยความสะดวกและให้บริการประชาชนตามหลักธรรมาภิบาล ประกาศ ณ วันที่ ๓๑ มกราคม ๒๕๖๒ โดยจะต้องยึดมั่นค่านิยมหลัก ๑๐ ประการ ดังนี้

๑. การยึดมั่นในระบอบประชาธิปไตยอันมีพระมหากษัตริย์ทรงเป็นประมุข
๒. การยึดมั่นในคุณธรรมและจริยธรรม
๓. การมีจิตสำนึกที่ดี ซื่อสัตย์ และรับผิดชอบ
๔. การยึดถือประโยชน์ของประเทศชาติเหนือกว่าประโยชน์ส่วนตน และไม่มีผลประโยชน์ทับซ้อน
๕. การยืนหยัดทำในสิ่งที่ถูกต้อง เป็นธรรม และถูกกฎหมาย
๖. การให้บริการแก่ประชาชนด้วยความรวดเร็ว มีอัธยาศัย และไม่เลือกปฏิบัติ
๗. การให้ข้อมูลข่าวสารแก่ประชาชนอย่างครบถ้วน ถูกต้อง และไม่บิดเบือนข้อเท็จจริง
๘. การมุ่งผลสัมฤทธิ์ของงาน รักษามาตรฐาน มีคุณภาพ โปร่งใส และตรวจสอบได้
๙. การยึดมั่นในหลักจรรยาวิชาชีพขององค์กร
๑๐. การสร้างจิตสำนึกให้ประชาชนใน ท้องถิ่นประพฤติตนเป็นพลเมืองที่ดี ร่วมกันพัฒนาชุมชน

ให้น่าอยู่ คู่คุณธรรม และดูแลสุขภาพสิ่งแวดล้อมให้สอดคล้องกับรัฐธรรมนูญฉบับปัจจุบัน

ทั้งนี้ การฝ่าฝืนหรือไม่ปฏิบัติตามมาตรฐานทางจริยธรรม ให้ถือว่าเป็นการกระทำผิดวินัย